

北東学連スプリントセレクション/北東インカレ 2021
兼 関東学連スプリントセレクション 2021

要項 1.1

発行責任者: 小林 祐子
2021年5月5日発行

○開催日

2021年8月14日(土)～2021年8月15日(日)

8月14日(土) 日本学生オリエンテーリング選手権大会スプリント競技部門
北海道・東北地区代表選考会 兼 関東地区代表選考会
(以下、北東・関東スプリントセレクション)

8月15日(日) 北海道・東北学生オリエンテーリング選手権大会
(以下、北東インカレ)

○開催地

北東・関東スプリントセレクション: 栃木県下野市 天平の丘公園
北東インカレ: 栃木県日光市

○主催: 北海道・東北学生オリエンテーリング連盟

関東学生オリエンテーリング連盟(北東・関東スプリントセレクションのみ)

○後援: 栃木県オリエンテーリング協会

○主管: 北東・関東学連スプリントセレクションおよび北東インカレ 2021 実行委員会

実行委員長:	小林祐子	(2017年度東北大入学)
競技責任者:	嶋崎渉	(2017年度東北大入学)
運営責任者:	藺部駿太	(2017年度東北大入学)
コース設定者	スプリントセレ: 山田基生	(2017年度東北大入学)
	北東インカレ: 金子哲士	(2017年度東北大入学)
コントローラ:	宮西優太郎	(宮西山野精図)

○競技形式

ポイントオリエンテーリング

スプリントセレ： スプリント競技

SPORTident 社製電子パンチング計時システム（SI カード）使用

北東インカレ： ロング・ディスタンス競技

EMIT 社製電子パンチング計時システム（E-card）使用

○立入禁止地区

・本大会の選考クラスに参加を予定している方は、大会当日まで以下に示すエリアへのオリエンテーリング目的（トレイン視察含む）での立ち入りを禁止します。ただし、一般クラスに参加を予定している方は立ち入りの制限を設けません。

（出典元：地理院地図）

北東・関東スプリントセレ



北東インカレ

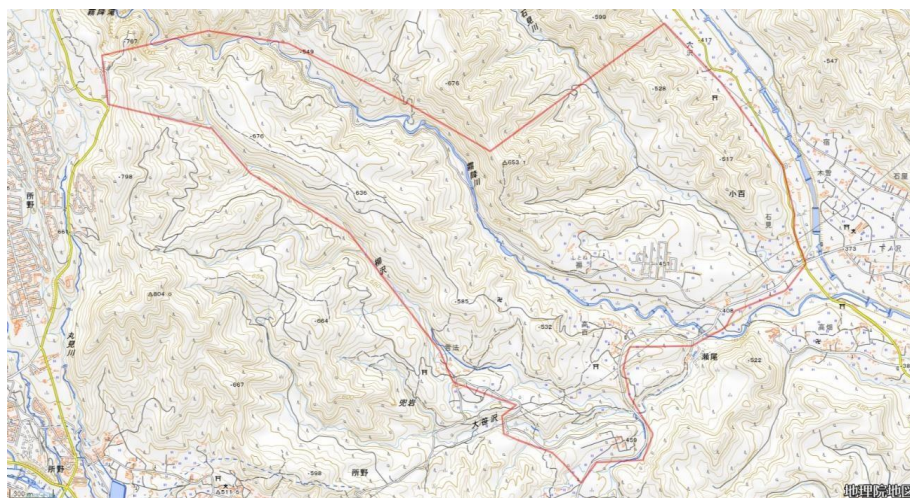

北東・関東スプリントセレクション

○使用地図

「天平の丘公園」

縮尺： 1：4000

等高線間隔 2m

通行可能度 4段階表記

○会場：未定

○クラス

クラス		参加資格	備考
北東選考クラス	北東 ME	北東学連加盟員男子	
	北東 WE	北東学連加盟員女子	
関東選考クラス	関東 ME	関東学連加盟員男子	
	関東 WE	北東学連加盟員女子	
一般クラス	MEC	無制限	ME と同一コース
	WEC	無制限	WE と同一コース

○その他

スプリントセレでの金属ピン付きシューズの使用を禁止します。

北東インカレ

○使用地図

「日光霧降」「不動の滝（北）」および日本学連新規地図作成事業第8弾にて埋められた空白エリア

縮尺： 1：15000

1：10000

等高線間隔 5m

通行可能度 4段階表記

○会場：未定

○クラス

クラス		参加資格	備考
選考クラス	ME	北東学連加盟員男子	
	WE	北東学連加盟員女子	
一般クラス	MF	無制限	日本学連加盟員1年目男子推奨クラス
	WF		日本学連加盟員1年目女子推奨クラス
	MA		MEより短いコース
	WA		WEより短いコース
	MEC		MEと同一コース
	WEC		WEと同一コース

留意事項・その他

- ・申し込みについては5月末に公開予定の要項2で発表します。
- ・本大会では、スポーツ傷害保険に加入します。
- ・本要項に記載している事項は今後変更する可能性があります。
- ・レンタルSIカード・E-cardを破損・紛失した場合、賠償金を支払って頂きます。
- ・自分で出したゴミは各自お持ち帰りください。
- ・いかなる理由があっても参加費の返金はいたしません。ご了承ください。
- ・災害・荒天など、大会開催が困難であると判断した場合、大会を中止します。
- ・参加者が自分自身、もしくは第三者に与えた損害について、実行委員会では一切責任を負いません。

問い合わせ先

- ・大会全般について

実行委員長：小林祐子 [hokuto.inkare●gmail.com](mailto:hokuto.inkare@gmail.com)

- ・関東スプリントセレクションについて

関東スプリントセレクション責任者：楊馨逸 [sprint2021kanto●gmail.com](mailto:sprint2021kanto@gmail.com)

※●を@に変更してください