

長佐古杯争奪
日本ランキング対象大会

第39回 ジュニアチャンピオン大会

成績表

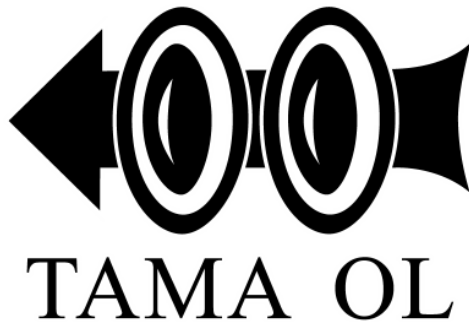

2022.4.17

曇り

東京都青梅市・埼玉県飯能市

「七国峠 2022」

主催 多摩オリエンテーリングクラブ

後援 青梅市教育委員会
東京都オリエンテーリング協会

協賛 O L G 奥武蔵野（小笠原揚太郎氏）
O-Ajari （田島利佳氏）
O-Support（小泉成行氏）
株式会社ニチレイ

協力 青梅レクリエーション研究会

■ ご挨拶と御礼

多摩オリエンテーリングクラブ会長

菅原 琢

ジュニアチャンピオン大会にご参加いただきありがとうございました。JME クラス優勝の梶本さん、JWE クラス優勝の山本さん、おめでとうございます。

コロナ禍でイベントの中止・延期が相次ぐ中、今年も何とか大会開催することができ、責務を果たせたことに安堵しています。暑すぎず寒すぎず絶好のコンディションでオリエンテーリングを楽しんでいただけたのではないのでしょうか？（大会前々日は雨、大会翌日も雨で運営陣は胸をなで下ろしました....）

新型コロナウイルスの影響で屋外会場での開催を余儀なくされるであろうということに端を発し、開催時期を例年どおり1月開催とするか4月開催とするかクラブを二分する議論の末、本大会は4月開催となりました。

この30年、本大会は東京近郊で比較的イベントの少ない1月～寒いけれど雨の確率は低い時期～に安定して開催してきました。日程決定に際しては他のイベントに与える影響も含め全方位に気を配らなければなりません。春の開催は簡単なようで意外と悩ましい面がありました。

大会の趣旨にご賛同いただいて繰り返し参加して下さっているリピーターや主役のジュニア選手の期待に応えられるよう、安定して「場」を提供していくこと

が何より大切だと私は考えますが皆さんのお考えはいかがでしょうか？

できるだけ間口を広くし経験の浅い人でも参加しやすい環境を整えたい、一人でも多くの参加者に笑顔で家路についてもらいたい、と常々考えているのですが、コロナ禍のまっただ中での開催ということではいろいろ（初心者説明所、当日申込クラス、成績速報掲示、屋内待機場所、ルート検討会など）省かざるをえませんでした。その点が残念ではありますが、多くの方にご楽しんでいただけたなら幸いです。

オリエンテーリングは地元の方のご理解・ご協力があって成り立つスポーツです。会場となった青梅市立今井小学校を始め、立正佼成会様 七国山薬王寺様、青梅レクリエーション研究会様ほか、地元の皆様には多大なご協力をいただきました。また、協賛の方々からいただくたくさんの賞品はジュニア選手の大きなモチベーションとなっており、将来日本を代表する選手へと成長していく一助になっているのは間違いありません。本大会を支えて下さった皆様に厚く御礼申し上げます。

■ 実行委員長よりご挨拶

大会実行委員長

荒井 正敏

この度は第39回ジュニアチャンピオン大会にご参加頂き大変ありがとうございました。

昨年同様コロナ禍の中での開催となり、参加者の皆様にはお手数をおかけ致しましたが、ご協力を頂けたことを感謝致します。

今回、会場や駐車場がなかなか決まらず、特に駐車場の確定は参加申込締め切りの直前となってしまいました。

また、スタート時刻の設定にも不手際があり、たびたびのスタート時刻変更となりまして、大変ご迷惑をおかけしましたことを、お詫び申し上げます。今後は、このことを教訓と致しまして、より良い大会を目指し

て参ります。

一方、天気もまずまずで、桜の残花の中、山笑う芽吹きを森を楽しんで頂けたことと思います。前回に引き続き実施させて頂いた新歓クラスには、多くの方のご参加を頂き、うれしい悲鳴となりました。こちらでも、よりご満足頂けるよう引き続き検討して参りたいと思います。

最後になりますが、今回ご理解、ご協力を頂いた地元の皆様、関係諸機関の皆様、また協賛を頂いた皆様へ、御礼を申し上げますと共に、今後とも変わらぬご支援をお願いして、ごあいさつに代えさせて頂きたいと思います。ありがとうございました。

■ ご挨拶

競技責任者

三野 隆志

この度はジュニアチャンピオン大会に参加いただきありがとうございます。昨年に続き2回目の4月開催となりましたが、天候に恵まれ、大きなケガ人や地元とのトラブルもなく、無事に大会を終えることができ安心しております。例年より距離は短めですが、ルー

トチョイスが分かれるコースとなっており参加者の皆様に楽しんでいただけたのではないのでしょうか。最後に、大会の開催にご協力いただきました地元の方々、後援団体の方、毎年協賛していただいている個人の方々に厚くお礼申し上げます。

■ Junior Champion

JME・JWE 優勝の以下の者を今年度のジュニアチャンピオンと認め、栄誉を称えます。

JME優勝 梶本 和(県立千葉高校)

JWE優勝 山本 美沙(渋谷で走る会)



■ 長佐古杯について

オリエンティアとして非凡な才能を持ちながら昭和 59 年 7 月に 22 才の若さで他界した長佐古哲也君は多摩OLが永遠の課題として持ち続けているジュニアオリエンティアの育成の中から育った逸材でありました。第2回大会(物見塚 1980)では実行委員長も務めました。

中学生の頃から始めたOLは高校、大学と進むにつれ着実にエリートランナーとしての力をつけておりましたが東京農工大在学中に発病し、わずか8ヶ月余りの激しい闘病生活の末、ご両親・ご家族・友人・OL仲間等多くの人たちの願いもむなしく深い悲しみと多くの尽きせぬ思い出を残して突然去ってしまいました。

その訃報は多摩OL、そして東京農工大OLCほかたくさんのOL仲間たちにとって信じられない事でした。哲也君は世田谷に生まれお父上の転勤について札幌、神戸と移り住み、世田谷用賀中学校・新宿高校・東京農工大と進み、OLをこよなく愛しました。中島みゆきを聞く心やさしい青年でもありました。オーリンゲン大会への参加をはじめヨーロッパ遠征を夢見て、いつの時でも一生懸命生きた、哲也君の鎮魂を願って多摩OLジュニアチャンピオン大会に平成3年の開催から長佐古杯を設けました。JMEとJWEに与えられる賞(カップ)は長佐古家より多摩OLを通じOL発展のためにとご寄贈いただいたものを基金として運用、その賞に充当しております。多摩OLでは不世出のエリートランナーであった哲也君に続くオリエンティアの育成を念じ、質の高い大会を提供してまいります。このような主旨をご理解の上、ジュニアチャンピオン大会を今後ともよろしく願い申し上げます



39th ジュニアチャンピオン大会成績

・正しいコントロールを回ってこなかった方はPxと記しました。

JME

出走者数 32 名

1 梶本 和	18 県立千葉高校	0:33:57
2 尾藤 碩	17 練馬OLC／麻布	0:41:56
3 岡部 光祐	18 浦和高校	0:42:21
4 福島 崇	17 浦和高校	0:47:12
5 小林 透哉	16 麻布学園OLK	0:47:58
6 入江 啓至	16 サン・スーシ	0:50:04
7 澤本 隆聖	18 県立千葉高校／E	0:50:27
8 中村 心汰	18 浦和高校	0:51:27
9 町田 涼介	17 麻布学園OLK	0:53:34
10 加藤 涼太郎	18 浦和高校	0:55:24
11 佐藤 仁	17 浦和高校	0:56:23
12 鈴木 颯太	18 県立千葉高校	1:01:26
13 上拾石 幸太郎	15 麻布学園OLK	1:01:45
14 佐藤 慶明	17 県立千葉高校	1:05:32
15 平 隆広	15 桐朋IK	1:07:00
16 浅井 琉太郎	15 麻布学園OLK	1:07:04
17 谷 悠芦	16 麻布学園OLK	1:07:49
18 黒田 悠悟	16 麻布学園OLK	1:10:53
19 元和木 海	17 浦和高校	1:14:51
20 遠藤 颯	18 浦和高校	1:15:11
21 吉岡 皆那人	16 麻布学園OLK	1:17:38
22 川部 智昭	17 浦和高校	1:18:53
23 西尾 豪太	16 麻布学園OLK	1:21:13
24 吉田 優斗	18 浦和高校	1:30:05
25 小比賀 草太	16 広島大附属福山高	1:35:02
26 江原 遼馬	18 浦和高校	1:35:35
27 愛甲 隼	17 東農大三高	1:41:09
28 黒須 夏希	17 浦和高校	1:53:12
伊藤 和生	16 ES関東C	失格(P1)
澁谷 知貴	18 浦和高校	失格(P1)
有浦 大貴	15 麻布学園OLK	失格(P5)
宇田川 祐太	18 浦和高校	失格(P6)

JWE

出走者数 6 名

1 山本 美沙	16 渋谷で走る会	0:30:00
2 田谷 夏姫	17 県立千葉高校／京	0:32:34
3 石井 柚花	15 OLP兵庫	0:33:32
4 鈴木 万結	18 東農大三高	0:35:29
5 野口 真優	17 入間市OLC	0:40:59
6 小笠原 鈴奈	17 中大附属高WIL	0:48:41

M18

出走者数 16 名

1 松本 敬	17 中大附属高WIL	0:39:24
2 志村 夏樹	16 中大附属高WIL	0:40:03
3 奥村 慎	16 麻布学園OLK	0:40:40
4 野原 結真	18 武相高校	0:42:18
5 齋尾 風斗	15 麻布学園OLK	0:46:19
6 太矢 裕士	17 京葉OLクラブ	0:46:20
7 高木 律月	17 中大附属高WIL	0:50:10
8 長屋 清音	16 桐朋IK	0:51:40
9 町田 湧	18 武相高校	0:52:23
10 山田 直太郎	16 中大附属高WIL	0:56:03

11 内藤 真那人	16 中大附属高WIL	1:05:49
12 原田 健輝	16 中大附属高WIL	1:07:56
13 須賀 凜太郎	18 中大附属高WIL	1:19:52
境沢 颯太	18 武相高校	失格(P1)
山本 明	18 武相高校	失格(P1)
小河 伸之輔	17 中大附属高WIL	失格(P5)

M15

出走者数 29 名

1 伊藤 拓生	14 ES関東	0:19:20
2 内田 慧	14 県立千葉中学校	0:20:00
3 畑田 裕志	14 桐朋IK	0:20:23
4 水野 舞人	14 県立千葉中学校	0:20:38
5 宮治 明良	14 桐朋IK	0:21:31
6 小坂 眺慧	14 桐朋IK	0:22:25
7 栗名 悠	15 桐朋IK	0:22:45
8 宮脇 滉直	14 桐朋IK	0:22:53
9 澄川 祐樹	14 麻布学園OLK	0:23:44
10 富田 悠介	14 桐朋IK	0:24:18
11 橋本 眺聖	15 中大附属中WIL	0:25:19
12 長谷川 光朋	14 桐朋IK	0:27:06
13 山本 健太郎	14 桐朋IK	0:29:14
14 鈴木 徹大	15 東農大三中	0:30:20
15 藤原 悠太	15 中大附属中WIL	0:31:39
16 小川 陽斗	14 東農大三中	0:32:32
17 岩崎 陸	15 中大附属中WIL	0:32:52
18 鈴木 晴登	14 桐朋IK	0:33:09
19 大塚 陽太	14 中大附属中WIL	0:34:55
20 三浦 託実	14 桐朋IK	0:36:40
21 岡坊 悠翔	14 中大附属中WIL	0:39:15
22 今井 光琉	14 東農大三中	0:41:14
23 長縄 直弥	15 中大附属中WIL	0:43:39
24 富永 康生	14 中大附属中WIL	0:46:20
25 井桁 貞宗	14 桐朋IK	0:58:02
26 関谷 空	14 中大附属中WIL	1:01:13
中村 健太郎	14 麻布学園OLK	失格(P1)
白と 怜	14 桐朋IK	失格(P1)
浦山 拓人	15 中大附属中WIL	失格(P1)

M12

出走者数 2 名

1 水嶋 竜也	11 入間市OLC	0:25:25
参 利光 健太	9	0:45:12

M18N

出走者数 11 名

1 福田 健人	17 東農大三高	0:22:17
2 阿部 慈央	15 麻布学園OLK	0:26:41
3 池田 光汰	14 中大附属中WIL	0:28:57
4 松崎 裕介	17 東農大三高	0:31:37
5 吉川 陽	17 武相高校	0:34:48
6 小川 侃大	14 中大附属中WIL	0:35:10
7 立松 大智	17 武相高校	0:38:49
8 香川 響希	18 武相高校	0:44:31
9 笠井 楓	17 武相高校	1:00:31
山田 祐平	14 中大附属中WIL	失格(P3)
嵐田 圭哉	15 中大附属中WIL	失格(DNF)

W18

出走者数 5 名

1 黒田 夢奈	17 中大附属高W I L	0:32:14
2 栗原 萌花	17 中大附属高W I L	1:18:53
3 北島 晶子	18	1:26:27
4 阿部 愛夏	18 中大附属高W I L	1:30:28
5 池田 祐莉	17 中大附属高W I L	1:30:40

W15

出走者数 11 名

1 山本 瑛里	15 渋谷で走る会	0:22:06
2 板東 由加理	15 中大附属中W I L	0:28:27
3 藤原 菜夏子	15 中大附属中W I L	0:29:14
4 渡邊 心葉	15 中大附属中W I L	0:31:44
5 椎名 皆咲	14 中大附属中W I L	0:31:54
6 平野 陽菜	15 中大附属中W I L	0:32:52
7 小泉 七櫻	15 中大附属中W I L	0:38:15
8 畑中 萌花	14 中大附属中W I L	0:38:53
9 石井 百花	9 O L P 兵庫	0:39:38
10 鎌田 理依風	14 中大附属中W I L	0:57:02
高橋 遥菜	14 中大附属中W I L	失格(TimeOver)

W12

出走者数 2 名

1 利光 茉莉	12	0:37:51
参 利光 桜咲	9	1:01:55

W18N

出走者数 5 名

1 鈴木 芙友花	17 東農大三高	0:44:46
2 水之浦 和嘉	14 中大附属中W I L	1:10:10
3 打越 由真	14 中大附属中W I L	1:14:13
4 土方 千幸	14 中大附属中W I L	1:40:34
5 野中 歌乃	14 中大附属中W I L	1:42:33

M21A

出走者数 113 名

1 前中 脩人	28 練馬O L C／あざ	0:39:50
2 南河 駿	27 O L Cルーパー／	0:41:09
2 朝間 玲羽	23 京葉O L クラブ	0:41:09
4 大橋 陽樹	26 静岡O L C／G R	0:41:50
5 小泉 成行	44 静岡O L C	0:42:09
6 本庄 祐一	23 さつまいも	0:42:32
7 伊藤 元春	23 京葉O L クラブ	0:42:47
8 平山 遼太	27 京葉O L C	0:43:10
9 松尾 怜治	27 GROK	0:43:11
10 阿部 遼太郎	23 丘の上	0:43:49
11 高見澤 翔一	25 E S 関東C	0:44:30
12 齋藤 佑樹	27 練馬O L C	0:44:55
13 小泉 知貴	28 入間市O L C	0:45:03
14 新 隆徳	55 入間市O L C	0:45:48
14 入江 崇	50 サン・スーシ	0:45:48
16 田中 基成	28 京葉O L クラブ／	0:45:56
17 柳下 大	48 みちの会	0:46:05
18 折橋 旺	21 東大O L K／トー	0:46:43
19 伊地知 淳	23 E S 関東C	0:47:19
20 小寺 義伸	24 すずかけO L C	0:47:26
21 源後 知行	46 みちの会	0:47:34

22 山本 明史	27 京都O L C	0:47:46
23 津田 卓磨	24 丘の上	0:47:48
24 田中 創	27 大阪O L C／O L	0:48:02
25 和田 康次郎	27 トータス／入間市	0:48:51
26 皆川 美紀子	41 みちの会	0:48:57
27 小暮 喜代志	47 E S 関東C	0:48:58
28 藤原 悠平	23 杏友会	0:49:34
29 笠井 虹汰	23 E S 関東C	0:49:58
30 吉澤 雄大	27 丘の上	0:50:08
31 森 創之介	19 O L C 東海	0:50:09
32 池田 匠	24 早大O C	0:50:13
33 中嶋 律起	24 丘の上	0:50:51
34 古畑 和真	27 -	0:51:02
35 小牧 弘季	24 筑波大院／ときわ	0:51:05
36 山崎 嘉津人	22 黒タイツO L C	0:51:19
37 渡辺 鷹志	25 丘の上	0:53:43
38 倉上 英	23 K O L C	0:53:59
39 山本 英勝	52 渋谷で走る会	0:54:10
40 根本 浩平	21 早大O C	0:54:24
41 平岩 伊武季	筑波大学	0:54:39
42 村上 巧	38 横浜O L クラブ	0:54:52
43 吉田 勉	60 みちの会	0:55:03
44 新田見 俊宣	56 練馬O L C	0:55:04
45 清水 伸好	57 入間市O L C	0:55:12
46 伊藤 嵩真	23 杏友会	0:55:19
47 相馬 哲兵	22 東大O L K／京葉	0:55:38
48 市川 優人	20 早大O C	0:55:52
49 藤原 考太郎	19 O L Cルーパー	0:56:00
50 大六野 祐斗	22 千葉大学	0:56:39
51 野口 遊瑚	22 K O L C	0:56:47
52 三井 健世	20 東大O L K	0:57:07
53 豊澤 義文	24 すずかけO L C／	0:57:32
54 小俣 敦宏	24 名厩O B	0:57:33
55 佐藤 諒平	20 東大O L K	0:59:26
56 松本 萌希	27 経堂民	0:59:32
57 鎌倉 京平	21 筑波大学	0:59:34
58 小山 清	64 京葉O L クラブ	0:59:46
59 藤澤 達也	22 かぼちゃ	1:00:48
60 水嶋 孝久	46 入間市O L C	1:00:56
61 田中 大貴	28 ときわ走林会／あ	1:01:18
62 谷口 瑞樹	20 筑波大学	1:02:02
63 上妻 慶太	20 K O L C	1:02:40
64 高見 博道	54 OPC43	1:02:50
65 平原 誉士	27	1:04:09
66 早野 哲朗	63 京葉オリエンター	1:04:25
67 佐東 一輝	28 鳩の会	1:06:35
68 稲岡 雄介	26 O L P 兵庫	1:07:58
69 久保木 航	21 東大O L K	1:08:28
70 前川 一彦	52 大阪O L C	1:09:22
71 加藤 偉於	22 K O L C	1:09:31
71 大木 孝	34 みちの会	1:09:31
73 大橋 晴彦	60 杏友会	1:10:03
74 古屋 洸	25 青葉会	1:10:29
75 大塚 誠也	20 早大O C	1:10:36
76 真家 遼介	22 千葉大学	1:10:39
77 高塚 碩己	20 千葉大学	1:10:59
78 佐藤 優太郎	20 東大O L K	1:11:14
79 岩佐 一大	24 鳩の会	1:11:28
80 岡田 怜真	25 つばめ会	1:14:39
81 白石 達也	51 入間市O L C	1:15:21
82 池 陽平	39 京葉O L C	1:15:38
83 栗田 稜也	19	1:17:40
84 木村 耕平	46 入間市O L C	1:19:47
85 佐藤 宏紀	21 千葉大学	1:21:22

86 遠藤 颯汰	20 早大OC	1:21:41
87 坪居 大介	40 入間市OLC／つ	1:23:08
88 遠藤 陽太	20 東大OLK	1:24:03
89 藤掛 凜大	20 早大OC	1:25:06
90 森 旭陽	20 千葉大学	1:26:03
91 増田 康	54	1:26:27
92 八房 穰	20 千葉大学／京葉O	1:27:30
93 原 総吾	21 早大OC	1:27:49
94 森田 拓之	51 入間市OLC	1:28:03
95 ハーン ジョシ	31 入間市OLC	1:30:06
96 河野 弘士	22	1:30:41
97 本多 一成	24 鳩の会	1:32:09
98 鈴木 紀夫	70 C l u b阿闍梨	1:33:02
99 川邊 太清	24 K O L C	1:34:15
100 渡部 司	21 早大OC	1:47:31
101 牧野 俊一	37	1:48:29
102 田辺 洋一	70 C l u b阿闍梨	1:48:45
103 井上 拓紀	22 東大OLK	1:54:47
104 藤岡 克利	50 -	1:57:07
齋藤 航世	21 千葉大学	失格(TimeOver)
川上 竜太郎	43 ランボーズ	失格(TimeOver)
北原 隆明	20 千葉大学	失格(TimeOver)
川本 真輝	28 -	失格(P1)
近内 京太	44 練馬OLC	失格(P2)
増子 直人	22 K O L C	失格(P3)
用松 知樹	22 K O L C	失格(P4)
高田 滉平	20 千葉大学	失格(P4)
寺町 俊輝	22 千葉大学	失格(P6)

M21AS

出走者数 9 名

1 伊藤 夏生	52 E S 関東	0:45:27
2 河野 隼司	24 杏友会	0:49:55
3 奥田 健史	49 京葉OLクラブ	0:54:13
4 安江 将貴	22 コン直愛好会	0:58:26
5 長部 恭輔	44 W h y n o t	1:01:26
6 天野 仁	55 横浜OLクラブ	1:02:54
7 黒羽 和之	64 ときわ走林会／う	1:09:31
8 石川 久	35 W h y n o t	1:50:12
臼井 祐人	32 京葉OLC	失格(P7)

M45A

出走者数 39 名

1 武田 光	52 横浜OLクラブ	0:39:31
2 橋本 浩一	50 武相	0:40:17
3 近藤 貴文	48 おしゃがみ党	0:41:20
4 西村 和人	51 横浜OLクラブ	0:42:12
5 佐藤 信彦	58 O L Cサンスーシ	0:45:51
6 齋藤 英之	62 川越OLC	0:46:37
7 佐賀 寛	54 O L P 兵庫	0:47:29
8 瀧川 英雄	58 O L Cふるはうす	0:48:17
9 杉本 光正	59 E S 関東クラブ	0:48:29
10 桜井 剛	59 E S 関東C	0:48:48
11 小泉 辰喜	58 東京OLクラブ	0:49:47
12 小寺 実	55 丘の上	0:50:45
13 細田 守雄	59 C l u b阿闍梨	0:52:14
14 柳 智幸	51 ちーむねこ	0:53:48
15 宮林 勝	52 入間市OLC	0:55:12
16 坂倉 豊	51 C l u b 阿闍梨	0:55:51
17 須藤 かおる	48 入間市OLC	0:56:01
18 木村 晴彦	50 C l u b阿闍梨	1:00:28

19 神尾 篤	50	1:01:27
20 小林 重信	55 ときわ走林会	1:02:02
21 鈴木 挙直	56 京葉OLクラブ	1:03:28
22 小比賀 健司	53 広島県OL協会	1:04:07
23 木村 修	61 E S 関東クラブ	1:04:13
24 山本 保	48 サン・スーシ	1:04:34
25 高橋 洋一	62 C l u b阿闍梨	1:06:36
26 井口 良範	59 高崎OLC	1:09:57
27 渡辺 達也	53 サン・スーシ／静	1:11:48
28 渡壁 淳司	59	1:12:39
29 木原 浩明	57	1:12:46
30 小島 由幸	55 入間市OLC	1:18:49
31 嵯峨 宏子	51 C l u b阿闍梨	1:20:10
32 高津 寿三鈴	51 C l u b阿闍梨	1:21:11
33 真部 哲治	45	1:26:52
34 高橋 公康	54 上尾OLクラブ	1:28:57
35 杉戸 崇彦	52 C l u b阿闍梨	1:35:05
36 内野 誠	47	1:44:37
37 田中 健太郎	46 C l u b阿闍梨	1:47:43
38 吉田 康宏	59	1:59:16
角田 邦彦	53	失格(P1)

M60A

出走者数 24 名

1 太矢 隆士	62 京葉OLクラブ	0:38:02
2 海老沢 正	72 入間市OLC	0:45:02
3 小林 二郎	71 入間市OLC	0:45:25
4 久保田 優	68 入間市OLC	0:48:03
5 鹿野 勘次	75 岐阜OLC	0:48:53
6 奥山 景得	68 川口OLC／入間	0:50:21
7 渋谷 泰樹	66 入間市OLC	0:52:29
8 森山 松年	75 春日部OLC	0:52:41
9 天明 英之	69 東京OLクラブ	0:52:53
10 浦野 弘	71 入間市OLC	0:55:58
11 小坪 彰	69 久留米市	0:59:25
12 佐藤 繁	60	1:01:27
13 伊東 博司	66 広島OLC	1:02:19
14 酒井 克明	73 T e a m白樺	1:04:51
15 石沢 賢二	70 春日部OLC	1:05:15
16 佐藤 清一	69 入間市OLC	1:05:23
17 双木 勝男	66 入間市OLC	1:07:23
18 小倉 秀一	62 ラジオリエンズ	1:11:42
19 乗富 正己	70 南足柄OL部	1:12:57
20 古根 将	66 練馬オリエンター	1:23:09
21 梨本 光太郎	70 ラボメソ三連単	1:35:04
中村 一彦	64 C l u b阿闍梨	失格(P6)
宍戸 祐司	60	失格(P7)
斎藤 寛	72 8 0 J C	失格(P7)

M75A

出走者数 11 名

1 中安 正弘	76 春日部OLC	0:54:09
2 大場 隆夫	77 サン・スーシ	0:55:32
3 原野 幸男	83 所沢OLC	0:57:44
4 田島 三郎	80 入間市OLC	1:07:37
5 明石 五郎	78 春日部OLC	1:09:49
6 今井 信親	81 ワンダラーズ	1:16:12
7 田中 博	81 入間市OLC	1:21:06
8 平島 勝彦	81 入間市OLC	1:40:16
9 井上 稔雄	81 春日部OLC	1:41:24
10 高橋 猛	80 ワンダラーズ	1:43:05
山口 征矢	77 川口OLC	失格(P1)

W21A

出走者数 35 名

1 長瀬 麻里子	23 E S 関東C／東大	0:40:45
2 高野 由紀	63 入間市OLC／東	0:41:55
3 樋口 佳那	20 筑波大学	0:42:13
4 中村 茉菜	28 E S 関東C	0:43:10
5 宮本 和奏	24 京葉OLクラブ／	0:44:10
6 上島 じゅ菜	23 東大OLK／トー	0:46:47
7 伊東 瑠実子	30	0:47:58
8 吉田 菜々子	22 早大OC	0:48:03
9 木口 瑞穂	22 KOLC	0:52:38
10 松尾 七彩	28 GROK	0:52:58
11 水嶋 直子	48 渋谷で走る会／入	0:53:49
12 猪股 紗如	23 千葉大学／京葉O	0:54:42
13 立山 みどり	27	0:54:47
14 渡辺 円香	47 E S 関東C	0:56:02
15 宮川 祐子	60 E S 関東C	0:57:05
16 平方 遥子	33 入間市OLC／鞍	0:58:55
17 小泉 佳織	32 入間市OLC／鞍	0:59:14
18 古田島 鈴音	20 長岡OLC	0:59:26
19 宮川 葵衣	20 早大OC	1:01:49
20 浦中 美里	21 早大OC／E S 関	1:02:30
21 吉田 しのぶ	54 方向音痴会／ワン	1:03:23
22 住谷 遥夏	22 早大OC	1:06:22
23 大澤 貴子	47 サン・スーシ／静	1:06:52
24 鶴岡 涼	22 早大OC	1:07:13
25 森下 遥	21 千葉大学	1:08:41
26 池田 麻子	45	1:12:05
27 溝端 昭子	20 入間市OLC	1:26:05
28 深浦 茂子	48	1:26:42
29 清水 容子	54 入間市OLC	1:29:06
30 富田 明花	20 千葉大学	1:30:06
31 田中 洋江	52 サン・スーシ	1:37:42
32 泉田 みどり	49 入間市OLC	1:39:44
33 眞田 莉花	20 早大OC	1:49:59
池田 夏希	22 早大OC	失格(P1)
中川 和音	22 早大OC	失格(P5)

W21AS

出走者数 3 名

1 松本 環	24	0:55:15
2 ベトリジ イサ	25 入間市OLC	1:06:04
3 佐藤 文	48	1:19:20

W50A

出走者数 7 名

1 渡辺 加与美	62 入間市OLC	0:56:07
2 金原 和泉	58 東京OLクラブ	0:56:45
3 服部 早苗	63 入間市OLC	1:15:02
4 高取 千佳	57 福岡オリエンテー	1:15:24
5 成田 美奈子	67 入間市OLC	1:17:37
6 吉田 芳美	51	1:22:04
7 山本 美保	50 渋谷で走る会	1:32:57

W65A

出走者数 4 名

1 植松 裕子	72 入間市OLC	0:54:48
2 今井 栄	75 ワンダラーズ	1:00:35
3 海野 とみ子	74 入間市OLC	1:02:27
伊東 陽子	65 広島OLC	失格(TimeOver)

MB

出走者数 6 名

1 蓬来 秀幸	57 外濠之会	0:40:06
2 岸 隼平	20 東大OLK	0:40:19
3 宮脇 史生	58	0:43:49
4 江橋 忠郎	64	1:02:39
5 宮地 俊和	55	1:05:30
山本 有里也	22 早大OC	失格(P3)

WB

出走者数 9 名

1 秋元 珠羽	20 東大OLK	0:39:07
2 柳村 香菜	33 Why not	0:42:05
3 原田 瑞歩	21 早大OC	0:44:54
参 世良 史佳	東大OLK	1:01:43
参 橋村 ひな	20 東大OLK	1:01:43
4 石名坂 奈緒	20 東大OLK	1:06:08
5 平井 寿々乃	20 東大OLK	1:10:05
江橋 真由美	60	失格(P2)
兼松 海琴	21 早大OC	失格(P5)

MN

出走者数 4 名

1 鷹取 敦	55 C l u b 阿闍梨	0:30:02
2 立見 柁	21 千葉大学	0:35:16
3 関 俊三	75	0:39:38
4 小泉 敬一	64	0:48:13

WN

出走者数 3 名

1 関 英子	70	0:34:59
2 小泉 陽子	59 入間市OLC	0:40:27
3 伊藤 万実子	54 E S 関東	0:44:15

OAL

出走者数 1 名

1 阿部 悠	E S 関東	1:03:25
--------	--------	---------

OAS

出走者数 1 名

1 森 竜生	0:40:56
--------	---------

OB

出走者数 1 名

1 佐々木 鐵雄	1:13:04
----------	---------

SIN(新歓クラス) 出走者数 51 グループ 136 人 *2 回目出走を含む

1	早大OC	4	0:36:43	川原慧也	・東出侑大	・原 総吾
2	千葉大	1	0:41:36	長澤徳英	・真家遼介	
3	東大OLK	7	0:48:37	本庄祐一	・松田真輝	
4	KOLC	1	0:49:01	美濃部駿	・高野真人	・小森大輔
5	KOLC	5	0:52:32	田頭 樹	・大西健矢	・中村 颯
6	早大OC	1	0:53:29	渋谷悠人	・重彰 太	・遠藤颯汰
7	東大OLK	8	0:53:46	小島優唯	・増田祐己	
8	東大OLK	19	0:54:00	弓田和生	・泉浦旭秀	
9	千葉大	7	0:54:18	小野萌菜	・森下 遥	
10	早大OC	14	0:54:41	永山慧真	・根本浩平	
11	千葉大	2	0:56:32	古谷那奈	・猪股紗如	
12	早大OC	3	0:59:24	金子拓未	・神田雄守	・山本有里也
13	早大OC	6	1:00:03	三浦花梨	・牧依瑠香	・吉田菜々子
14	東大OLK	5	1:00:22	佐藤諒平	・河原木陽斗	
15	千葉大	6	1:01:19	前川大地	・森 旭陽	
16	KOLC	4	1:02:16	力丸 航	・河野太一	・古吟健晟
17	千葉大	5	1:03:38	千葉 颯	・八房 穰	
18	東大OLK	22	1:04:34	佐藤優太郎	・佐々木奏太郎	
19	東大OLK	21	1:05:30	三井健世	・斎田知克	
20	KOLC	7	1:05:48	増子直人	・磯野 匠	
21	KOLC	9	1:05:59	上妻慶太	・常広寿哉	
22	早大OC	5	1:06:27	川浦哲心	・北澤大樹	・大塚誠也
23	東大OLK	10	1:06:28	根岸健二	・吉田悠多	・今井敦士
24	東大OLK	9	1:09:03	久保木航	・久保光太郎	
25	千葉大	4	1:10:14	藤田恭平	・高塚碩己	
26	東大OLK	18	1:12:22	平田千畝	・酒田航平	
27	KOLC	10	1:14:34	川邊太清	・山本陽樹	
28	KOLC	6	1:14:42	千葉奨太郎	・金子祐汰	・熊谷 周
29	KOLC	8	1:16:05	野口遊瑚	・小山充記	・関 草太
30	東大OLK	11	1:16:07	小野慶真	・佐野勇仁	
31	KOLC	3	1:16:30	加藤偉於	・浅井優喜	・伊藤 哲
32	KOLC	2	1:16:31	倉上 英	・伊藤陽真	・高野 薫
33	千葉大	8	1:21:09	本田琉希也	・寺町俊輝	
34	早大OC	9	1:22:02	吉田春輝	・佐藤 玲	・住谷遥夏
35	早大OC	2	1:23:25	西崎栄士	・平井龍都	・藤掛凜大
36	早大OC	8	1:23:37	奥村拓実	・岩下智紀	・池田夏希
37	東大OLK	12	1:24:04	内木 睦	・澤邊佑志	・
38	京葉OLC	1	1:24:10	田中基成	・芹沢幸香	・
39	東大OLK	2	1:24:11	相馬哲兵	・石名坂奈緒	・小出直希
40	東大OLK	16	1:24:29	吉永紗弥香	・平井寿々乃	・松下 翼
41	早大OC	11	1:35:33	西村美穂	・大石美緒	・宮川葵衣
42	千葉大	3	1:36:27	片岡明日香	・崎原美咲紀	・
43	早大OC	7	1:38:54	小林友萌	・金子芽以	・原田瑞歩
44	KOLC	12	1:42:04	相葉莉子	・小山充星	・
45	早大OC	13	1:43:02	對比地勇太	・中川琉晟	・鶴岡 涼
46	早大OC	10	1:43:36	塩野谷壮馬	・深瀬大貴	・渡部 司
47	東大OLK	17	1:44:04	長瀬麻里子	・橋村ひな	・兼子照美
48	早大OC	12	1:44:40	八木 蓮	・浦中美里	・尾形柊哉
49	KOLC	13	1:53:58	木口瑞穂	・山崎有里彩	・
50	KOLC	11	1:55:47	宮澤海帆	・小泉陽菜乃	・泉 英里
—	東大OLK	4	失格(P2)	上島じゅ菜	・秋元珠羽	・杵本奈緒
						・佐藤かえで

■ 集計表

コース	クラス	申込	欠席	出場	完走	率	想定WT	優勝T
1	JME	35	3	32	28	87	40	0:33:57
2	JWE	6	0	6	6	100	40	0:30:00
3	M18	17	1	16	13	81	40	0:39:24
11	M15	32	3	29	26	89	40	0:19:20
12	M12	3	1	2	2	100	40	0:25:25
11	M18N	13	2	11	9	81	40	0:22:17
4	W18	5	0	5	5	100	40	0:32:14
11	W15	12	1	11	10	90	40	0:22:06
12	W12	2	0	2	2	100	40	0:37:51
11	W18N	5	0	5	5	100	40	0:44:46
5	M21A	121	8	113	104	92	40	0:39:50
6	M21AS	9	0	9	8	88	40	0:45:27
6	M45A	43	4	39	38	97	40	0:39:31
8	M60A	26	2	24	21	87	40	0:38:02
9	M75A	11	0	11	10	90	40	0:54:09
7	W21A	38	3	35	33	94	40	0:40:45
8	W21AS	3	0	3	3	100	40	0:55:15
8	W50A	7	0	7	7	100	40	0:56:07
9	W65A	4	0	4	3	75	40	0:54:48
10	MB	7	1	6	5	83	40	0:40:06
10	WB	10	1	9	7	77	40	0:39:07
12	MN	4	0	4	4	100	40	0:30:02
12	WN	4	1	3	3	100	40	0:34:59
5	OAL	1	0	1	1	100	40	1:03:25
6	OAS	1	0	1	1	100	40	0:40:56
10	OB	1	0	1	1	100	40	1:13:04
10	新歓	51	0	51	50	98	40	0:36:43
	Total	471	31	440	405	92		

※新歓クラス(グループ) 51グループ136名(2回目出走の先輩含む)

■ 多摩オリエンテーリングクラブ(略称:多摩OL)ってどんなクラブ？

1971年1月9日に前身の武蔵野オリエンテーリングクラブが発足、同年4月18日に多摩オリエンテーリングクラブと改称して以来、創立51年を迎えた日本で最も歴史のある、そして常に新しいものに挑戦し続けている地域クラブです。会員は東京多摩地区を中心に埼玉、神奈川など国内のほか海外まで広く分布しています。2022年4月現在会員数は約55名です。“One for all, All for one”がクラブのモットーです。

当クラブには本当にオリエンテーリング好きな人間が多く、大会参加はもちろん、練習会・合宿の開催、大会の運営、初心者講習会の開催、会報の発行、海外遠征などなど、1年を通じて活発な活動を展開しています。クラブ日本一を決するクラブカップリレー(7人リレー)では7回(93,94,99,00,01,04,07)日本一になり、クラブの高い総合力を示してきました。オリエンテーリング以外にもマラソンやトレイルランニング、アドベンチャーレース等で活躍しているメンバーも多いです。また走るだけでなく、地図作成や大会運営自体をオリエンテーリングの楽しみととらえているメンバーが多い事も特色と言えるかも知れません。

クラブ構成員は高校生から社会人まで幅広いことも特徴のひとつです。もし少しでも興味のある方はぜひ大会役員まで声を掛けるか、事務局までご連絡ください。学生と卒業後3年以内の方には大きな特典を用意しています。

詳しくは多摩OLホームページ <http://www.orientteering.com/~tama/> をご覧ください。お問合せは tama@orientteering.com まで。

七国峠

Nanakuni-touge 2022

埼玉県飯能市・東京都青梅市
Hanno, Saitama / Oume, Tokyo

縮尺 1:10,000
Scale

等高線間隔 5m
Contour Interval

ISOM2017 準拠

x ほこら/石碑/看板
Spot / Shrine / Stone Monument / Signboard

+ 墓・墓地 (立入禁止)
Grave / Graveyard (no of boards)

植生界・樹列
Distinct vegetation boundary / Tree row

立入禁止
no of boards

立入禁止区域のハッチは、可読性を高めるため、緑色より薄い色で表示している箇所があります。

Trimble GPS OCAD®

作成 多摩オリエンテーリングクラブ
原図 多摩オリエンテーリングクラブ
編集 原図 七国峠 2021
編集期間 2022年5月 (GPS編集)
修版編集期間 2022年2月-3月
修版編集 荒井正敏 児玉 拓 山田一幸
OCAD2018 License No. 3131



多摩オリエンテーリングクラブ

第39回
ジュニアチャンピオン大会
全コントロール図

2022年4月17日

300m

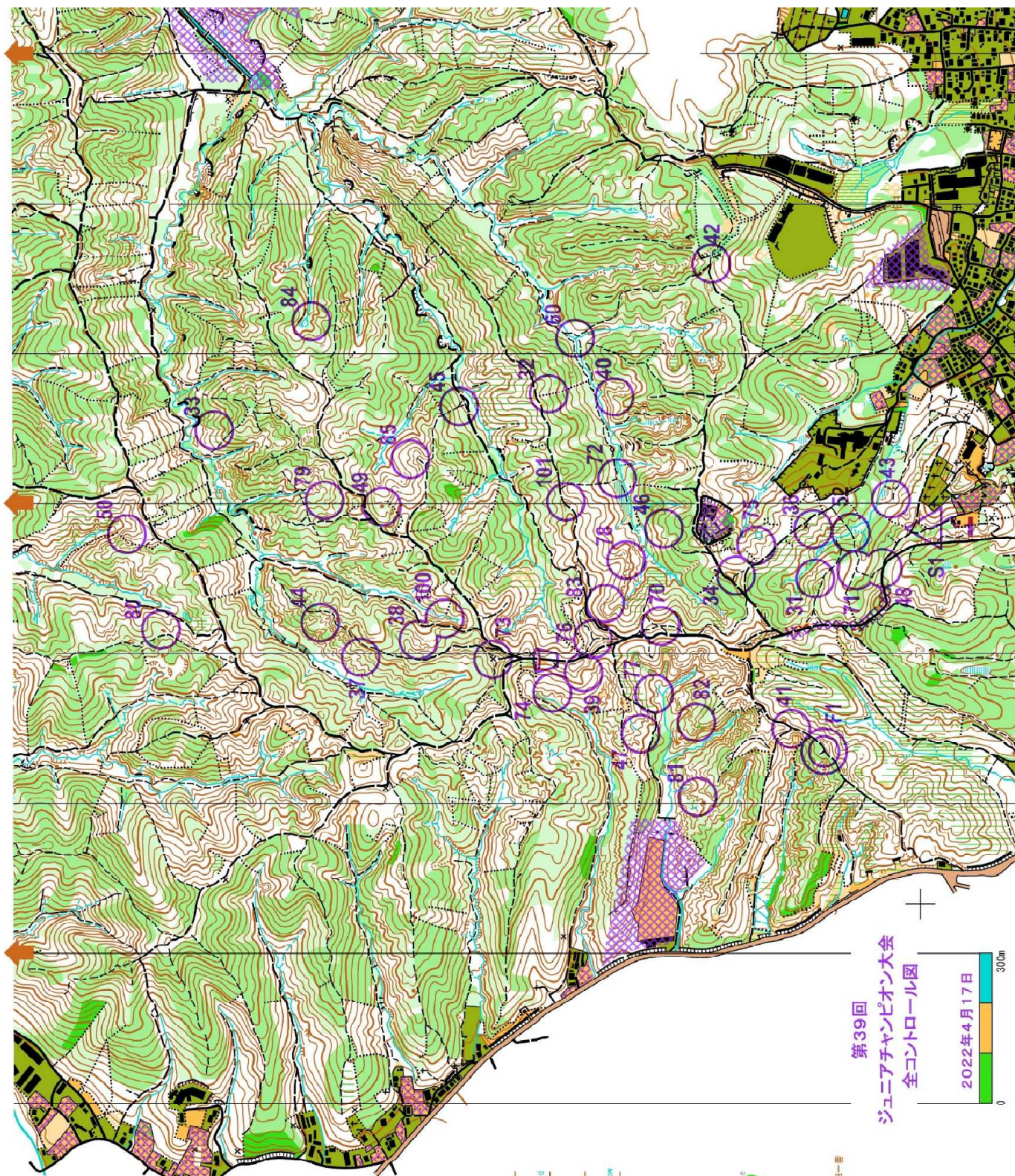

第39回ジュニアチャンピオン大会

2022年4月17日

JME		
1	3.7 km	290 m
----- 120 m ----->△		
▷		↘ ↗
1	31 ←	↘ ↗
2	46	↘ ↗
3	32	↘ ↗
4	33	↘ ↗
5	50	↘ ↗
6	80 ●	1 ○
7	37	↘ ↗
8	38	↘ ↗
9	39	↘ ↗
10	47	↘ ↗
11	81	↘ ↗
12	41	↘ ↗
○----- 80 m ----->⊗		

W18		
4	2.7 km	110 m
----- 120 m ----->△		
▷		↘ ↗
1	71	↘ ↗
2	34	○
3	42	↘ ↗
4	60	↘ ↗
5	32	↘ ↗
6	101 ↘	↘ ↗
7	39	↘ ↗
8	70 ↓	↘ ↗
9	41	↘ ↗
○----- 80 m ----->⊗		

W21A		
7	3.4 km	255 m
----- 120 m ----->△		
▷		↘ ↗
1	31 ←	↘ ↗
2	75	↘ ↗
3	40	↘ ↗
4	79	↘ ↗
5	33	↘ ↗
6	44	↘ ↗
7	37	↘ ↗
8	38	↘ ↗
9	39	↘ ↗
10	47	↘ ↗
11	81	↘ ↗
12	41	↘ ↗
○----- 80 m ----->⊗		

M75A, W65A		
9	2.3 km	180 m
----- 120 m ----->△		
▷		↘ ↗
1	43	↘ ↗
2	75	↘ ↗
3	40	↘ ↗
4	78	↘ ↗
5	74	↘ ↗
6	47	↘ ↗
7	81	↘ ↗
8	82	↘ ↗
9	41	↘ ↗
○----- 80 m ----->⊗		

JWE		
2	2.6 km	150 m
----- 120 m ----->△		
▷		↘ ↗
1	43	↘ ↗
2	34	○
3	72	↘ ↗
4	45 ↑	↘ ↗
5	85	↘ ↗
6	49 ●	1 ○
7	73 ×	○
8	39	↘ ↗
9	70 ↓	↘ ↗
10	41	↘ ↗
○----- 80 m ----->⊗		

M21A, OAL		
5	4.7 km	305 m
----- 120 m ----->△		
▷		↘ ↗
1	36	↘ ↗
2	78	↘ ↗
3	83	↘ ↗
4	37	↘ ↗
5	44	↘ ↗
6	49 ●	1 ○
7	84 ←	↘ ↗
8	50	↘ ↗
9	80 ●	1 ○
10	79	↘ ↗
11	100	↘ ↗
12	39	↘ ↗
13	77	↘ ↗
14	81	↘ ↗
15	82	↘ ↗
16	41	↘ ↗
○----- 80 m ----->⊗		

M60A, W50A, W21AS		
8	2.7 km	205 m
----- 120 m ----->△		
▷		↘ ↗
1	36	↘ ↗
2	75	↘ ↗
3	40	↘ ↗
4	85	↘ ↗
5	49 ●	1 ○
6	100	↘ ↗
7	74	↘ ↗
8	47	↘ ↗
9	81	↘ ↗
10	82	↘ ↗
11	41	↘ ↗
○----- 80 m ----->⊗		

MB, WB, OB, 新敵		
10	3.4 km	165 m
----- 120 m ----->△		
▷		↘ ↗
1	71	↘ ↗
2	34	○
3	42	↘ ↗
4	60	↘ ↗
5	72	↘ ↗
6	101 ↘	↘ ↗
7	45 ↑	↘ ↗
8	73 ×	○
9	76	↘ ↗
10	70 ↓	↘ ↗
11	41	↘ ↗
○----- 80 m ----->⊗		

M18		
3	3.5 km	170 m
----- 120 m ----->△		
▷		↘ ↗
1	43	↘ ↗
2	34	○
3	42	↘ ↗
4	60	↘ ↗
5	72	↘ ↗
6	45 ↑	↘ ↗
7	85	↘ ↗
8	49 ●	1 ○
9	73 ×	○
10	39	↘ ↗
11	70 ↓	↘ ↗
12	41	↘ ↗
○----- 80 m ----->⊗		

M21AS, M45A, OAS		
6	3.5 km	245 m
----- 120 m ----->△		
▷		↘ ↗
1	75	↘ ↗
2	40	↘ ↗
3	49 ●	1 ○
4	33	↘ ↗
5	44	↘ ↗
6	37	↘ ↗
7	100	↘ ↗
8	39	↘ ↗
9	77	↘ ↗
10	81	↘ ↗
11	41	↘ ↗
○----- 80 m ----->⊗		

M18N, W18N, M15, W15		
11	2.8 km	115 m
----- 120 m ----->△		
▷		↘ ↗
1	48 ←	↘ ↗
2	71	↘ ↗
3	52	↘ ↗
4	34	○
5	42	↘ ↗
6	60	↘ ↗
7	72	↘ ↗
8	101 ↘	↘ ↗
9	76	↘ ↗
10	70 ↓	↘ ↗
11	41	↘ ↗
○----- 80 m ----->⊗		

MN, WN, M12, W12		
12	2.7 km	105 m
----- 120 m ----->△		
▷		↘ ↗
1	48 ←	↘ ↗
2	71	↘ ↗
3	52	↘ ↗
4	34	○
5	42	↘ ↗
6	60	↘ ↗
7	72	↘ ↗
8	101 ↘	↘ ↗
9	70 ↓	↘ ↗
10	41	↘ ↗
○----- 80 m ----->⊗		

スタートまでテープ誘導 120m

スタート 小道と植生界の分岐

1 (48) 西の道路と小径の分岐

2 (71) 小径の曲がり

3 (52) 小川と小径の交点

4 (34) こぶ、南の部分

5 (42) 小道の分岐

6 (60) 小川の分岐

7 (72) 小径の曲がり

8 (101) 南東の尾根

9 (70) 南の小径の分岐

10 (41) 小道の分岐

フィニッシュまでテープ誘導 80m

スタートまでテープ誘導 120m

スタート 小道と植生界の分岐

1 (48) 西の道路と小径の分岐

2 (71) 小径の曲がり

3 (52) 小川と小径の交点

4 (34) こぶ、南の部分

5 (42) 小道の分岐

6 (60) 小川の分岐

7 (72) 小径の曲がり

8 (101) 南東の尾根

9 (76) 小径の分岐

10 (70) 南の小径の分岐

11 (41) 小道の分岐

フィニッシュまでテープ誘導 80m

■ 成績判定について

計時データ精査の結果、大会終了時点の成績から変更になっている方が何名かいらっしゃいます。今回、Eカード(EMITカード)側の不具合で電気的な記録が残っていないケースが数件ありました。ペナ判定(完走/失格判定)は「**電氣的に読み取れなかった記録は、規則に則り、バックアップラベルの打痕の有無**」で救済の可否を判定しました。従って、Eカードを正しくユニットにセットせず、バックアップラベルに打痕が残っていない方は失格となります。ラベルの紛失も同様です。(たとえカード・ユニットに異常があっても通過証明が取れることが EMIT の最大の特徴でもあります。)古いマイカードをお使いの方は機材の更新をご検討下さい。

■ 裁定委員

次の方をお願いしました。ありがとうございました。

・小牧 弘季 様 ・小山 清 様 ・渡辺 円香 様

■ 日本ランキング

JOA では 2020 年 10 月よりフォレスト競技にて日本ランキングの運用を開始いたしました。2022 年度の全日本大会(ミドル・ロング)においてエリート権付与に活用される予定です。本大会は対象大会に指定されました。制度の詳細は以下の JOA のサイトをご覧ください。

http://www.orienteering.or.jp/elite_ranking/



■ 忘れ物

ホームページ上で公開しています。 <スペースの関係で成績表上ではリストを割愛します>

5月末まで保管し、その後は処分いたします。お心当たりの方は、tamajc ■ googlegroups.com までご連絡下さい。

■ 写真館

大会ホームページで約 150 枚 + α の写真を期間限定で公開しています。(主催者撮影)

(データが必要な方は早めにダウンロードするようお願いします) <http://www.orienteering.com/~tama>

■ LAP解析

LAPは、的場洋輔氏の協力で解析し多摩OLのホームページで公開中です。レース内容を分析する一助になるかと思います。各区分タイム(ラップタイム)のベスト3の平均を 100 とし、自分がどのくらいの時間を費やしたかを算出しています。さらに、ミスタイムの推定、巡航速度の推定を行っています。詳細な分析およびグラフ表示のできるソフトウェア **ラップコンパクト2** (ver. 2.26) は、的場氏のホームページで公開中です。 <http://www2s.biglobe.ne.jp/~matoba/public/olk/index.cgi>

■ 本大会では成績処理に以下のアプリケーションを使用いたしました

的場洋輔氏作成の **Mulka2 for Windows** (ver. 2.25) オリエンテーリング用成績処理用ソフト。EMIT にも SI にも対応しています。CC でも使用できます。プレゼンテーション機能まで搭載した多機能アプリケーションです。今回はクラウド接続で離れた場所に位置するスタート、本部、計算センターを結んで成績管理を行いました。 <http://www2s.biglobe.ne.jp/~matoba/public/olk/index.htm>

謝辞: EMIT システム運用にあたりご協力いただいた的場洋輔氏ならびに EMIT 協会の羽鳥和重氏にこの場を借りて御礼申し上げます

■ 大会役員

大会会長: 菅原琢(多摩オリエンテーリングクラブ会長)

大会実行委員長: 荒井正敏 競技責任者: 三野隆志 コース設定: 昆野郁 イベントアドバイザー: 高橋厚

地図作図・編集: 浅沼英博 渉外: 児玉拓 浅沼英博 荒井正敏 会 計: 鈴木恒久

地図修正調査・作図: 浅沼英博 荒井正敏 児玉拓 山田一善

浅沼英博	荒井正敏	宇野明子	宇野浩一	梅林正治	大町宏志	児玉 拓	昆野 郁	島田 修
菅原 琢	鈴木清美	鈴木恒久	鈴木規弘	鈴木博実	高橋 厚	野中好夫	平木達也	藤平正敏
松山雅彦	三野隆志	三宅 互	Vetter Joerg					

協力: 高村卓さん(上尾OLC) 高村陽子さん(上尾OLC) 仁多見剛さん(上尾OLC)

★第39回 JC 大会成績表 編集責任者 菅原 琢 taku@orienteering.com

クラブメールアドレス tama@orienteering.com ホームページ <http://www.orienteering.com/~tama>

■ ジュニアチャンピオン大会のあゆみ

	開催日	申込			欠席		出走 (事前)	Jr数 (事前)	Jr率 (事前)	コース数	地図名	天候
		事前	当日	計	欠席	欠席率						
01JC	1978.4.2	407					389	299	73.5%	8	美根	
02JC	1980.4.20						263	157	59.7%	7	物見塚	曇り、強風
03JC	1983.4.24		92				290	130	44.8%	7?	狭山嶺	晴れ

以後、毎年開催

04JC	1986.9.28						282	107	37.9%	7?	塩船観音	晴れ
05JC	1987.10.11	546	84	630	65	11.9%	565	228	41.8%	15	青梅坂	快晴
06JC	1988.10.2		63				285	104	36.5%	8	七国峠	曇り
07JC	1989.10.1	257	64	321	32	12.5%	289	153	59.5%	?	滝山城趾	快晴

以後、1月開催

08JC	1991.1.20	277	52	329	66	23.8%	263	88	31.8%	8	霞丘陵	快晴
09JC	1992.1.19	285	65	350	57	20.0%	293	66	23.2%	6	SayamanineVer2	晴れ
10JC	1993.1.17	287	37	324	64	22.3%	260	104	36.2%	7	滝山城趾Vew2.1	晴れ
11JC	1994.1.23	212	29	241	40	18.9%	201	54	25.5%	6	草花丘陵	晴れ
12JC	1995.1.03	125	45	170	17	13.6%	153	28	22.4%	6	小金井公園	晴れ
13JC	1996.1.21	256	44	300	64	25.0%	236	69	27.0%	8	七国峠	快晴
14JC	1997.1.19	442	79	521	73	16.5%	448	190	43.0%	7	狭山嶺Ver4.0	快晴
15JC	1998.1.18	319	—	319	—	—	—	109	34.2%	8	草花丘陵	積雪により中止
16JC	1999.1.24	344	104	448	67	19.5%	382	99	28.8%	6	滝山城趾	雨
17JC	2000.1.23	392	77	469	83	21.2%	386	119	30.4%	8	今井城趾	晴れのち曇り
18JC	2001.1.21	385	25	410	160	41.6%	250	103	26.8%	8	今井城趾	晴れ・前夜積雪10センチ
19JC	2002.1.20	390	120	510	56	14.4%	454	98	25.1%	9	平井Ver2	晴れ
20JC	2003.1.19	462	92	554	70	15.2%	484	98	21.2%	11	今井城趾2003	晴れのち曇り
21JC	2004.1.18	493	55	548	81	16.4%	467	108	21.9%	12	滝山城趾2004	晴れ・前夜積雪3センチ
22JC	2005.1.23	459	82	541	54	11.8%	487	97	21.1%	11	平井2005	曇り・撤収時に小雪
23JC	2006.1.22	461	60	521	88	19.1%	433	121	26.2%	13	滝山城趾2006	晴れ・前日積雪10センチ
24JC	2007.1.21	436	45	481	43	9.9%	438	117	26.8%	14	日和田山2007	曇りのち晴れ
25JC	2008.1.20	527	56	583	51	9.7%	532	99	18.8%	17	七国峠2008	晴れのち曇り
26JC	2009.1.18	496	74	570	62	12.5%	508	105	21.2%	13	滝山城趾2009	曇り
27JC	2010.1.24	509	53	562	53	10.4%	509	123	24.2%	15	七国峠2010	快晴
28JC	2011.1.23	514	54	568	56	10.9%	512	114	22.2%	12	平井2011	快晴
29JC	2012.1.22	474	20	494	73	15.4%	421	104	21.9%	10	七国峠2012	曇り
30JC	2013.1.20	404	25	429	39	9.7%	390	88	21.8%	10	滝山城趾2013	快晴
31JC	2014.1.19	413	29	442	45	10.9%	397	116	28.1%	10	七国峠2014	快晴
32JC	2015.1.18	399	33	432	43	10.8%	389	104	26.1%	10	平井2015	快晴
33JC	2016.1.24	332	40	372	27	8.1%	345	104	31.3%	9	滝山城趾2016	快晴・残雪あり
34JC	2017.1.22	398	30	428	44	11.1%	384	92	23.1%	10	七国峠2017	快晴
35JC	2018.1.21	450	37	487	50	11.1%	437	125	27.8%	10	平井2018	快晴
36JC	2019.1.20	342	21	363	46	13.5%	317	111	32.5%	11	七国峠2019	快晴
37JC	2020.2.2	411	25	436	44	10.7%	392	129	31.4%	11	滝山城趾2020	快晴
38JC	2021.4.18	408	23	431	36	8.8%	395	125	30.6%	10	七国峠2021	快晴
39JC	2022.4.17	417	54	471	31	7.4%	440	130	31.2%	12	七国峠2022	曇り

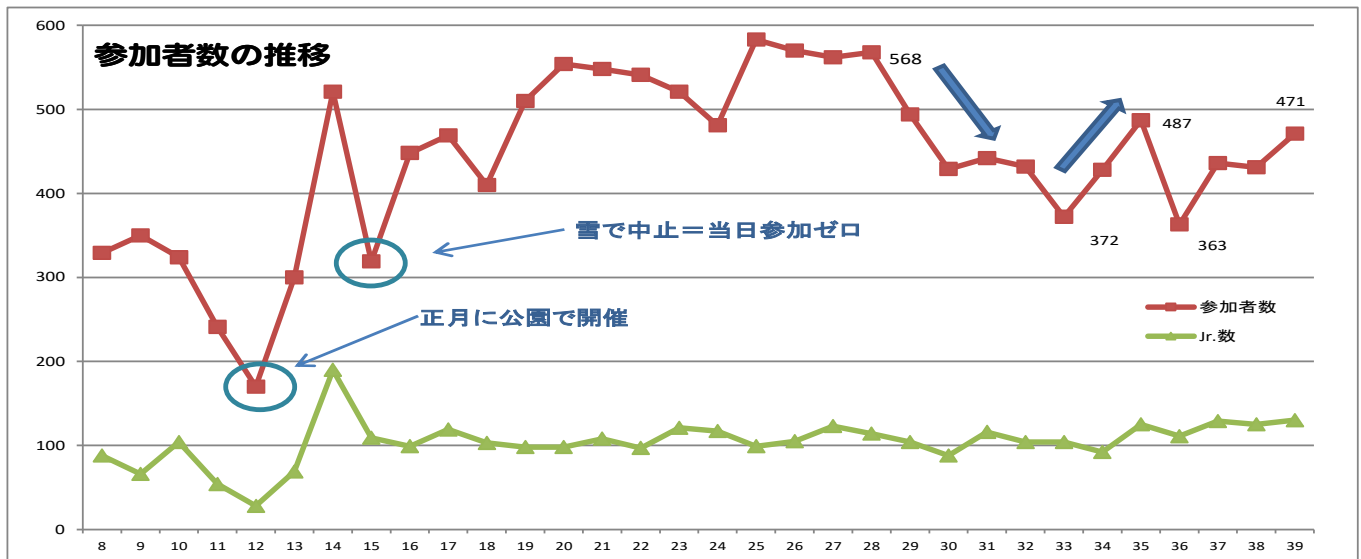

■ 歴代JC大会選手権者一覧

大会名	開催日	地図名	JME優勝者	JWE優勝者
第1回	1978.4.2	美根	村越 真 (トータス)	長田 由紀 (東京OL)
第2回	1980.4.2	物見塚	宮川 達哉 (早大学院)	松井 忍 (江北高)
第3回	1983.4.24	狭山嶺	井上 浩之 (浦和高)	佐藤 恵美 (水戸OL)
第4回	1986.9.28	塩船観音	大江 桜麻 (桐朋高)	田島 利佳 (南高麗中)
第5回	1987.10.11	青梅坂	鹿島田 浩二 (桐朋高)	田島 利佳 (みちの会)
第6回	1988.10.2	塩船観音	永田 芳樹 (桐朋高)	田島 利佳 (みちの会)
第7回	1989.10.1	滝山城趾	一瀬 建日 (麻布学園)	志村 聡子 (川和高)
第8回	1991.1.20	霞丘陵	諏訪 高典 (麻布学園)	中込 裕子 (国分寺高)
第9回	1992.1.19	狭山嶺Ⅱ	加藤 裕 (東農大三高)	金木 愛加 (梅田OLC)
第10回	1993.1.17	滝山城趾Ⅱ	石澤 俊崇 (早稲田実業)	酒井 さつき (オオムラサキ)
第11回	1994.1.23	草花丘陵	榎本 和弘 (麻布学園)	酒井 さつき (練馬区)
第12回	1995.1.03	小金井公園	稲田 丈朗 (麻布学園)	石川 綾 (桃山高校)
第13回	1996.1.21	七国峠	稲田 丈朗 (麻布学園)	高橋 ひとみ (東京高专)
第14回	1997.1.19	狭山嶺ver4	玉置 俊光 (桐朋学園)	達富 睦 (亀岡OC)
第15回	1998.1.18	草花丘陵	<<<<<<<<< 積雪により中止 >>>>>>>>	
第16回	1999.1.24	滝山城趾	纓坂 尚 (桐朋学園)	渡邊 信枝 (新宿高校陸上部)
第17回	2000.1.23	今井城趾	山田 高志 (桐朋学園)	<<< 参加者なし >>>
第18回	2001.1.21	今井城址	山田 高志 (桐朋学園)	渡邊 信枝 (小平OLK)
第19回	2002.1.20	平井ver2	山田 高志 (桐朋学園)	渡邊 久美 (実践学園高)
第20回	2003.1.19	今井城址	柴本 浩児 (桐朋IK)	渡邊 久美 (実践学園高)
第21回	2004.1.18	滝山城址2004	斉藤 翔太 (桐朋IK)	渡邊 久美 (実践学園高)
第22回	2005.1.23	平井2005	宇野 夏樹 (武相OLK)	高野 美春 (入間市OLC)
第23回	2006.1.22	滝山城址2006	宇野 夏樹 (武相OLK)	高野 美春 (入間市OLC)
第24回	2007.1.21	日和田山2007	宇野 夏樹 (武相OLK)	宮川 早穂 (ES関東C)
第25回	2008.1.20	七国峠2008	山崎 純 (桐朋IK)	藤田 雲母 (岐阜OLC)
第26回	2009.1.18	滝山城址2009	尾崎 弘和 (麻布学園)	宮川 早穂 (ES関東C)
第27回	2010.1.24	七国峠2010	深田 恒 (東海高校)	宮川 早穂 (ES関東C)
第28回	2011.1.23	平井2011	深田 恒 (東海高校)	宮川 早穂 (ES関東C)
第29回	2012.1.22	七国峠2012	角田 貴大 (東海高校)	<<< 参加者なし >>>
第30回	2013.1.20	滝山城址2013	角田 貴大 (東海高校)	山岸 夏希 (公文国際学園)
第31回	2014.1.19	七国峠2014	稻森 剛 (東海高校)	山岸 夏希 (公文国際学園)
第32回	2015.1.18	平井2015	大石 洋輔 (桐朋IK)	宮本 和奏 (京葉OLクラブ)
第33回	2016.1.24	滝山城址2016	大石 洋輔 (桐朋IK)	宮本 和奏 (京葉OLクラブ)
第34回	2017.1.22	七国峠2017	折橋 旺 (麻布学園)	宮本 和奏 (京葉OLクラブ)
第35回	2018.1.21	平井2018	森清 星也 (東海高校)	吉田 菜々子 (都立戸山高校)
第36回	2019.1.20	七国峠2019	寺嶋謙一郎 (ES関東C)	落合 英那 (OLCルーパー)
第37回	2020.2.02	滝山城址2020	福室 凜 (麻布学園)	落合 英那 (OLCルーパー)
第38回	2021.4.18	七国峠2021	寺嶋謙一郎 (ES関東C)	<<< 完走者なし >>>
第39回	2022.4.17	七国峠2022	梶本 和 (県立千葉高校)	山本 美沙 (渋谷で走る会)

n stro Nvii
0-5 support

O-Supportはオリエンテーリングを愛する皆さんと
第39回 ジュニアチャンピオン大会を応援しています。

ナビゲーションスポーツギア専門ショップ

O-Support Web Shop



stro
ストレイト
コンパス

n **noname**
ノーネーム
ウェア

Nvii
ネヌヴィー
オリエンテーリングシューズ

shop.o-support.net

**New Nvii
coming
in this spring!**



OLG OKUMUSASHINO

(OLG奥武蔵野)

<http://www.ol-shop.com>

juhannus60@hotmail.com

取扱品目 モスコーコンパスの日本でのサービス

WestervesaのRapid series compassesの取り扱い
Suunnistaja Kaupa Finland Orienteering goods

OLG OKUMUSASHINOは多摩ジュニア選手権を応援しています

モスコーコンパスサービスお知らせ

モスコーコンパスのご愛用有難うございます。コンパスの調子は如何でしょうか？ モスコーコンパスの構造はシンプルですが時々メンテナンスの必要があります、特にバックストッパーピン及びカプセルの溝等の異物のクリーニングが必要です。ピンのさび等による劣化が見られた場合遠慮なくお申し出下さい。サムコンパスの劣化したバンド等も無料で交換いたします。またスタート前にバックストッパーピンがリングの溝からはみ出していないかも確認して下さい、そのまま使用して競技中の脱落の報告が年に1-2回あります。

会員募集中

一緒にオリエンテーリングを楽しむ仲間を募集中です。
日本代表を目指すもよし、ナビゲーションスキルを磨くもよし、
トレイルを楽しく走るのもよし.....
22歳の大学生から96歳まで、自分のペースで楽しんでいます。

高校クラブ・大学クラブ出身の人が多くいますが、学生時代にまったく経験のなかった人も数多く参加しています。会員は多摩地区を中心に埼玉、神奈川等に分布しています。

当クラブは「ハマっている」人間が多く、オリエンテーリング以外にも活発な活動を展開しています。学生クラブとのかけもちも構いません、それぞれの良いところを吸収して両方のクラブを活性化させましょう。

学生および卒業後3年間の特典： 入会金、初年度会費無料。競技ウェア上下無料進呈

詳しくは多摩O.Lホームページ <http://www.orienteering.com/~tama/> をご覧ください。
あなたもクラブの一員として運営に携わってみませんか？



多摩オリエンテーリングクラブ

N ニチレイ

おいしい瞬間を届けたい

<http://www.nichirei.co.jp>