

第31回 埼玉県オリエンティング協会大会

第16回 東京都選手権大会
(兼 全日本リレー東京都代表選考会)

プログラム



©埼玉県2005

I. 大会日時・会場

日時： 2015年9月27日(日)
会場： 埼玉県大里郡寄居町桜沢コミュニティセンター (埼玉県大里郡寄居町桜沢 3821)
主催： 特定非営利活動法人埼玉県オリエンティング協会、東京都オリエンティング協会
主管： 特定非営利活動法人埼玉県オリエンティング協会
後援： 寄居町教育委員会、茨城県オリエンティング協会

II. 大会役員

大会会長 山口 征矢 (埼玉県オリエンテーリング協会 名誉会長)

競技責任者 大木 孝 (埼玉県オリエンテーリング協会 理事)

運営責任者 高村 卓 (埼玉県オリエンテーリング協会 副会長)

コース設定者 大木 孝 (埼玉県オリエンテーリング協会 理事)

競技役員

(埼玉県オリエンテーリング協会) 小橋昌明、片柳靖夫、仁多見剛、三浦隆史、弓削田慎一、飯塚えりか、岡野仁美、今村知夏

(東京都オリエンテーリング協会) 杉本光正、荒井正敏

III. 交通案内



→ 関越・花園 I C

▼車利用

関越自動車道「花園 I C」より国道140号を秩父方面へ。

花園 I Cから約5km、10分程度で到着します。

自家用車による来場者が想定よりも少なかったため、駐車券は発行しません。当日申込者を含め、大会会場の駐車場をご利用いただけます。

▼公共交通機関利用

(a) 熊谷駅または寄居駅から秩父鉄道で、「桜沢駅」下車
・桜沢駅から0.8km、徒歩12分(テープ誘導なし)。

(b) 池袋駅から東武東上線で、「寄居駅」下車
・寄居駅から1.7km、徒歩25分(テープ誘導なし)
・寄居駅入口バス停(寄居駅から南に徒歩5分)から武蔵観光バスに乗車、桜沢バス停で下車。バスの本数は、非常限られます。

<http://qq2q.biz/nRSJ> (ジョルダンHPへのリンク)

IV. 会場案内

(1) 本部・受付

- ・公民館1階の受付で必要な手続きを済ませた参加者は、公民館2階の参加者控室に上がってください。
- ・大会本部は1階にあります。

(2) 計算センター・参加賞交付所

- ・フィニッシュ後は、大会本部に隣接する計算センターまで、すみやかに移動してください。
- ・計算センターを通過した参加者には、参加賞をお渡しします。

(3) 更衣所

1階の和室は、女性参加者用の更衣室として用意いたしました。
男性の参加者は、参加者控え室内で更衣をお願いします。

(4) 荷物置き場

参加者控え室を、荷物置き場としてご利用ください。

(5) トイレ

- ・公民館の1階には男性用と女性用のトイレがあります。公民館2階のトイレは、男性専用とさせていただきます。
- ・トイレの数は限られていますので、会場に向かう前にトイレを済ませていただけますよう、ご協力をお願いします。

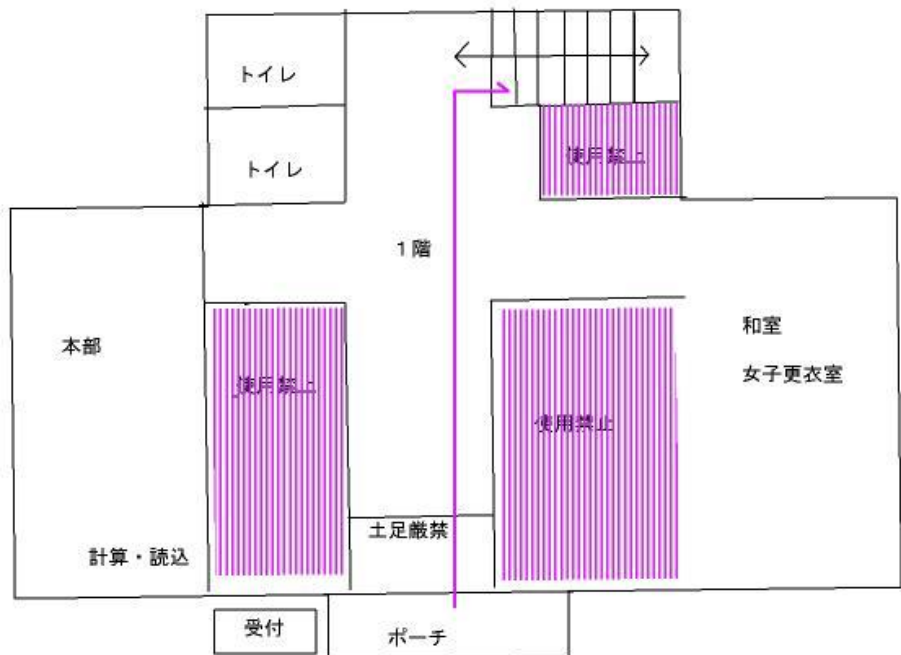
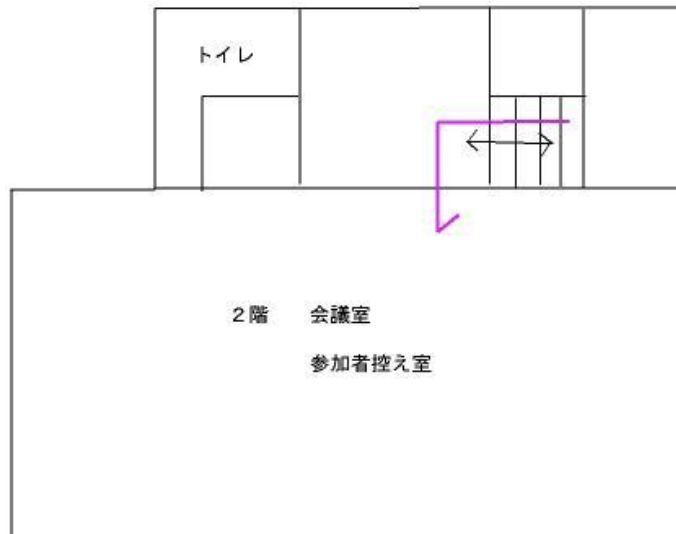

V. テレイン情報

標高 110m から 330m ほどの峰々が連なり、里山の雰囲気の色濃く残る地域です。

全体的に急峻であり、尾根・沢ははっきりしています。しかし、明瞭な道は多くありません。

北から 3 分の 1 程度に位置し、東西方向に延びる比較的広い道によって、テレインは北部と南部に分かれています。

北部は走行度が低く、C や D の林が広がっています。それに対して南部には A の林が広がっており、ミドルディスタンスのテクニカルなオリエンテーリングを、十分に楽しんでいただけます。

IV. 競技情報

競技形式：

ポイント競技、ミドルディスタンス競技

競技規則：

公益社団法人日本オリエンテーリング協会が定める「日本オリエンテーリング競技規則」に基づいて行います。

通過証明：

EMIT 社の E-Card を使用します。

使用地図：

作成基準 JSOM2007 準拠

縮尺 1:10,000

等高線間隔 5m

走行度 4 段階表示

防水仕様 ポリエチレン袋封入済

地図サイズ A4

コントロール位置説明

JSCD2008 表記（次の HP に掲載されています。）

※ 日本オリエンテーリング協会

<http://www.orienteering.or.jp/archive/rule/JSCD2008.pdf>

ただし、12 歳以下のクラス、B クラス、N クラスは、日本語による表記を併記します。

最大のサイズは、122mm × 57mm です。

地図記号 JSOM2007 に準拠しているほか、次の特殊記号を使用しています。

×（黒） ほころ／石碑

地図作成者 西村徳真氏 (Nishi PRO)

テレインコース：

本大会に参加される方は、大会開催までオリエンテーリングを目的とした寄居町内の立ち入りを禁止します。ただし、寄居町内のパーマネントコースを利用することは、禁止いたしません。

服装について：

制限は設けません。寄居町の 9 月下旬の平均気温は、最高気温が 25℃、最低気温が 15℃程度です。気候を考慮した服装をしてください。

また、ケガを防止するため、長袖長ズボンと、靴底のしっかり

した靴の着用を推奨します。金属製ピン付きのシューズも使用可能です。

トレーニングコース：

特に設定しません。

クラスの統合・分割：

・クラス統合は行いません。

競技時間：

全てのクラスにおいて、別表の通り競技時間を設けます。競技時間を越えた場合、成績に順位が付きません。

代走：

本大会では、全クラスにおいて代理出走を認めません。

大会の中止：

・当日、天候その他の理由により、主催者が参加者の安全を確保できないと判断した場合には、大会を中止します。天候の目安としては、埼玉県北部に警報以上が発令されている場合です。

・大会の開催案内は、次の方法で確認してください。

- ① 埼玉県オリエンテーリング協会の HP に掲示
- ② orienteer ML の登録者に対しては、ML で発信
- ③ 寄居駅と大会会場でのアナウンス
- ④ 大会当日の連絡先に、電話で問い合わせ

・なお、大会中止の場合でも、参加費は返還いたしませんので、ご了承ください。

各クラスの概要：

【埼玉県オリエンテーリング協会大会】事前申込クラス

クラス	距離 (km)	登高 (m)	優勝設定時間 (分)	事前申込者数	競技時間 (分)
M21A	3.8	340	40	19	90
M65A	1.6	135	30	15	90
M50A	2.3	165	30	16	90
M35A	3.0	280	35	13	90
M20A	3.0	280	30	0	90
M18A	2.3	170	30	0	90
M15A	2.3	170	30	0	90
MF	2.3	170	30	0	90
MB	1.6	130	30	2	90
W21A	3.0	280	40	4	90
W45A	1.6	135	30	10	90
W30A	2.3	165	35	2	90
W20A	2.3	170	30	0	90
W18A	1.9	140	30	0	90
W15A	1.9	140	30	0	90
WF	1.9	140	30	0	90
WB	1.6	130	30	0	90

【埼玉県オリエンテーリング協会大会】当日申込クラス

クラス	距離 (km)	登高 (m)	優勝設 定時間 (分)	事前申 込者数	競技 時間 (分)
OAL	3.0	280	-	-	90
OAS	2.3	165	-	-	90
ON	1.1	130	-	-	90

【東京都選手権大会（兼 全日本リレー東京都代表選考会）】

クラス	距離 (km)	登高 (m)	優勝設 定時間 (分)	事前申 込者数	競技 時間 (分)
M21A	3.8	340	40	6	90
M65A	1.6	135	30	7	90
M50A	2.3	165	30	18	90
M35A	3.0	280	35	10	90
M20A	3.0	280	30	1	90
M18A	2.3	170	30	9	90
M15A	2.3	170	30	21	90
MB	1.6	130	30	2	90
M12	1.6	130	30	1	90
W21A	3.0	280	40	4	90
W55A	1.6	135	30	2	90
W45A	1.6	135	30	2	90
W30A	2.3	165	35	1	90
W20A	2.3	170	30	0	90
W18A	1.9	140	30	0	90
W15A	1.9	140	30	0	90
WB	1.6	130	30	1	90
W12	1.6	130	30	0	90
初心者	1.1	130	30	2	90

V. 大会の流れ

タイムスケジュール：

開場時間	8:30 ~ 16:00
受付	9:30 ~ 11:00
スタート	10:30 ~ 12:00
フィニッシュ閉鎖	13:30
成績速報	成績速報は随時行います。
表彰式（順次）	12:30 ~
欠席者地図配布	13:00 ~

公式掲示板：

大会本部横に、公式掲示板を設けます。プログラムの修正・追加情報などを随時掲示しますので、出走前に必ずご確認ください。

受付（9：30～11：00）：

【事前申込者】

受付を通る必要はありません。参加者用配布袋が、大会本部の近くに、クラスごとに置いてあります。各自の配布袋を取り、次の内容物を確認してください。

- a. バックアップラベル 1枚
- b. レンタル用 E-Card（レンタル申込者のみ） 1個
- c. 参加費精算のお願い（過不足のあった方のみ） 1枚

※受付にて、コンパスの貸し出しを行います。万一、破損や紛失などがあった場合には、実費として2,000円を負担していただきます。

※コントロール位置説明は、スタート地区で配布します。

【当日申込者】

- ・東京都選手権（兼：全日本リレー東京都代表選考会）は、当日申込を行いません。
- ・埼玉県オリエンテーリング協会大会の当日申込は、大会受付にて参加申込用紙に必要事項を記入のうえ、参加費を添えて受付に提出してください。
- ・一般個人が OAL または OAS クラスに参加する場合、当日参加費は 3,000 円です。大学生は 2,000 円、高校生以下は 1,500 円です。なお、初心者クラスに参加する場合には、年齢にかかわらず 500 円です。

当日参加費		オプション	
一般個人	3,000 円	E-Card レンタル	300 円
大学生	2,000 円		
高校生以下	1,000 円		
初心者クラス	500 円		

※ 個人所有の E-Card も使用できます。E-Card をレンタルする場合には、事前申込の場合と同様に、レンタル料として 300 円をいただきます。

※ 埼玉県協会の個人加盟員であっても、当日申込の場合には協会加盟員割引を適用しません。

個人加盟員は、埼玉県オリエンテーリング協会のHPに掲載されているリストをもって判定します。

- ・受付が完了すると、参加者用配布袋を受け取れますので、事前申込者と同様に、内容物を確認してください。
- ・OAL と OAS の両クラスは、スタート時間が 11:41~12:00 の 20 分間であり、各クラス先着 20 人まで参加可能です。なお、ON クラスはスタート時間に余裕がありますので、参加人数の上限を設けません。

スタート (10:30~12:00) :

- ・会場からスタート地区まで、桃色テープ誘導で、約 1.6km (徒歩約 30 分) です。スタート地区に向かう途中で、とても狭い道や車の往来が多い道を通りますので、通行には十分に留意してください。
- ・スタート地区にトイレや給水はありません。
- ・スタート閉鎖は 12:00 です。スタート閉鎖時刻以降の出走は認めません。
- ・スタート者の呼び出しは行いませんが、現在時刻を表示します。
- ・E-Card を忘れた方の出走は認めません。

スタート方法 :

3 分前

スタート枠に入って下さい。その際、スタート枠入口に設置してあるスタートユニットに E-Card をはめ込んで、スタートユニットのランプが点滅することを確認し、E-Card のアクティベート (内蔵時計の初期化) を行ってください。

ランプの点滅が確認できなかった方は、役員に申し出て下さい。役員が再度チェックし、故障の場合には予備の E-Card をお渡しします。(E-Card レンタル料 300 円は、フィニッシュ後にお支払ください。)

2 分前

1 分前の枠に進み、コントロール位置説明をお取りください。

1 分前

各自で自分のクラスの地図を取り、スタートユニットの足元に裏返しのまま置いてください。地図は、スタートするまで見ないでください。

10 秒前

スタートユニットに E-Card をセットします。自分のスタート時刻のチャイムと同時に、リフトアップ (スタートユニットから E-Card を外すこと) し、競技を開始してください。

遅刻 :

遅刻者は、スタート枠入口の役員による確認を受けた後、スタート遅刻者枠に向かい、スタート役員にその旨を伝えてください。スタート役員の指示に従い、遅刻者枠からスタートします。なお、遅刻の原因が主催者の責任である場合を除き、遅刻者の所要時間は指定された正規のスタート時刻から計算します。

スタートフラッグ :

スタート枠からスタートフラッグまでは、赤白の誘導テープをたどってください。スタートフラッグの位置が、地図上の△の中心です。

競技上の注意事項 :

- ・地図上で示されている立入禁止区域、および住宅地・耕作地等には、決して入ることのないよう、ご注意ください。カタクリの保護地域には、地図上に立入禁止の表示をするとともに、現地にもロープを張ります。カタクリの保護地域をはじめとした立入禁止区域に入った場合には、失格となります。
- ・尾根道を中心に、多数のハイカーがいらっしゃいますので、ハイカーに迷惑をかける行為は慎んでください。
- ・地図の調査時期と大会開催時期の相違により、地図の通行可能度が現状よりも高く表記されている箇所もあります。
- ・地図上に給水所マークを付しますが、水道が設置されているのみであり、大会役員は配置しません。
- ・けが人を発見した場合には、速やかに場所・状況などを係員にお知らせください。けが人の救助は、競技よりも優先してください。
- ・E-Card を紛失した場合には、失格とします。
- ・E-Card の落とし物を発見した場合には、フィニッシュまでの持ち帰りに、ご協力ください。
- ・給水所はありません。

E-Card 使用上の注意事項 :

- ・E-Card 使用方法の説明が必要な方は、大会受付でその旨を申し出て下さい。大会役員が丁寧に説明をいたします。
- ・コントロールに到達したら、コントロール識別番号を確認し、ユニットに E-Card をセットし、コントロールの通過を記録してください。
- ・途中で誤ったコントロールの通過を記録した場合であっても、その後に正しい順番で回ったことが確認できれば、完走になります。
(例 1) 7→8→9 と進むべきところ、8 を飛ばして 9 の通過を記録してしまった場合。
8 の通過を記録後、再度 9 の通過を記録すれば、完走になります。(この場合、7→[9]→8→9 と E-Card に記録されます。)
- (例 2) 7 の次に 8 へ向かうところ、誤って他のクラスのコントロールの通過を記録してしまった場合。
そのまま 8 に向かい、8 の通過を記録すれば、完走になります。(この場合、7→[他クラスコントロール]→8 と E-Card に記録されます。)
- ・競技中、E-Card の破損によりデータの読み取りが不可能となった場合であっても、バックアップラベルで全コントロールの通過が確認できた場合には、完走となります。

フィニッシュ（～13:30）：

- ・最終コントロールからフィニッシュの間には、テープ誘導がありません。地図上の◎で表記されているフィニッシュ地点まで、ナビゲーションを継続してください。
- ・フィニッシュ方法は、パンチングフィニッシュ（E-Card でフィニッシュユニットに E-Card をセットした時点で競技終了）です。フィニッシュ用のユニットに E-Card をセットし忘れた場合には、失格とします。
- ・フィニッシュから会場までは、桃色テープ誘導で約 1.8km（徒歩約 30 分）です。誘導テープに沿って、会場にお戻りください。なお、会場からスタート地区に向かう際と同じ道を通りますので、スタート前の選手に情報を提供しないでください。
- ・本大会の計算センターは、会場内に設置してあります。フィニッシュ地区に長時間留まることなく、フィニッシュ後は早期に計算センターを通過してください。
- ・フィニッシュ後の E-Card は、計算センターの役員が回収します。個人所有の E-Card を使用した場合には、読み取り後にその場で返却しますので、しばらくお待ちください。
- ・計算センターを通過した競技者には、参加賞をお渡しします。
- ・フィニッシュ閉鎖時間は、13:30 です。13:30 よりコントロール撤収を開始します。競技が終了しなかった場合でも、13:30 までには、必ずフィニッシュを通過してください。
- ・フィニッシュ閉鎖時間になっても、フィニッシュの通過が確認できない場合には、未帰還者として捜索いたします。

地図回収：

- ・本大会では参加者のモラルを信じ、地図回収は行いません。
- ・出走前の参加者に対し、地図を見せることを禁止します。見せたことが判明した場合には、出走前の参加者だけでなく、見せた参加者も失格とします。

成績揭示：

- ・参加者控え室に、成績速報を掲示します。
- ・本大会は、埼玉県協会大会と東京都選手権大会が共同開催されており、同一名称のクラスも存在します。そのため、成績速報においては、両大会の成績を区別する目的で、埼玉県協会大会の各クラスには末尾に S、東京都選手権大会の各クラスには末尾に T を付して掲載します。
(例：M21A クラスの成績を、M21AS と M21AT とそれぞれ表記します。)

表彰式（12:30～）：

- ・表彰は 12:30 以降、複数回に分けて行う予定です。表彰対象者は、会場のアナウンスに従って、参加者控え室内の表彰場所にお集まりください。
【埼玉県協会大会】
- ・M21A と W21A クラスに参加している埼玉県オリエンテリング協会個人加盟員の中で 1 位の方を、平成 27 年度埼玉県選手権者として表彰いたします。
- ・また、平成 27 年度埼玉県選手権者の他にも、各クラス上位 3 名までを表彰します。
- ・当日申込者は、表彰の対象になりません。
【東京都選手権】
- ・各クラス上位 3 名まで（東京都選手権対象クラスは、選手権有資格者に限る）を表彰します。
- ・東京都選手権（21A）クラスにおける優勝者（有資格者）を 2015 年度オリエンテリング東京都選手権者とし、各年齢別カテゴリーの優勝者も同選手権者（〇〇歳以上の部等）とします。

欠席者の地図返却・地図販売（13:00～）：

- ・欠席者の地図は、スタート閉鎖時刻の 60 分後（13:00）から、大会本部にて配布します。なお、返却の準備ができた時点で、放送いたします。
- ・本大会地図の販売は予定しておりませんので、予めご了承ください。

Ⅶ. その他

プログラムの変更：

- ・公式プログラムに記載されている事項は、事前の予告なく変更される可能性があります。
- ・大会前日までに変更があった場合には、埼玉県オリエンテーリング協会の HP と東京都オリエンテーリング協会の HP にて、変更箇所を公表します。
- ・公式掲示板には、大会前日までの変更点と、大会当日の変更点の双方を掲示します。

安全に関する情報：

- ・本大会では競技時間を設けています。長時間にわたって無理に競技を続けることは、事故のもとです。競技時間を超えた場合には、すみやかにフィニッシュに向かってください。
- ・大会への参加は、良好な健康状態をお願いします。自身の健康状態を考え、絶対に無理はしないでください。競技前には、準備運動を十分に行ってください。
- ・体調に異常を感じたときには、競技を中止してください。必要に応じて、大会役員または周囲の競技者に助けを求めてください。競技者は、他の競技者から体調不良により助けを求められた場合には、競技を中断し、協力してください。
- ・競技中に負傷した場合、主催者は応急手当のみを行います。傷害保険は主催者が締結しますが、補償額には限度があるため、参加者も傷害保険への加入や、健康保険証の持参を推奨します。

その他の注意事項：

- ・参加者が自分自身、または第三者へ与えた損傷、損害、損失に対して、主催者はその責任を負いかねます。
- ・自分で出したゴミは、必ずお持ち帰りください。また、民家の庭や畑に立ち入ることや、樹木を傷つけることのないよう、注意してください。
- ・競技エリアと会場内は火気厳禁です。タバコは絶対に吸わないでください。
- ・大会会場及び駐車場における事故や盗難等について、主催者は一切の責任を負いません。
- ・会場周辺の道路は、駐車禁止です。車は、指定された駐車場所に停めてください。
- ・大会中に映像や写真を撮影します。これを、ラジオ、テレビ、新聞等のメディア及び主催者ホームページ等に掲載する権利は、主催者に帰属します。

販売物：

- ・会場内には飲料の自動販売機がありません。また、会場周辺にコンビニなどの施設もありません。

問い合わせ先：

- ・大会前日までは、Eメールをご利用ください。
(申込内容・埼玉) Saitamaken.Kyokai.Taikai@gmail.com
(申込内容・東京) ghb01420@nifty.com
(その他の事項) BYD05743@nifty.ne.jp
- ・大会当日の緊急連絡先
090-4628-5039 (運営責任者：高村)

スタートリスト

[埼玉県協会大会]

★ 埼玉県選手権対象者

【M21A クラス】

時刻	氏名	所属	E-Card
10:30	市谷 優太		183113
10:32	三浦 孝之	福島大学	210434
10:34	新 隆徳★	入間市 OLC	77024
10:36	佐藤 弘基	福島大学	210530
10:38	八神 遥介	ときわ走林会	レンタル
10:40	小川 裕太		183114
10:42	水嶋 孝久★	入間市 OLC	483424
10:44	山根 祥延	大阪 OLC	レンタル
10:46	須田 真人	福島大学	210655
10:48	鳥居 正	ときわ走林会	レンタル
10:50	高松 涼	福島大学	210645
10:52	西名 慧史	ときわ走林会	139816
10:54	太田 貴大★	みちの会	205084
10:56	遠藤 拓弥	福島大学	210422
10:58	南 勇太		183115
11:00	稲田 優幸	茨大 OLD	211086
11:02	蛭田 晃仁	ときわ走林会	483356
11:04	後藤 陵紀	福島大学	210594
11:06	盤野 晶士	茨大 OLD	レンタル

【M65A クラス】

時刻	氏名	所属	E-Card
10:55	酒井 克明	Team 白樺	401710
10:57	田島 三郎	入間市 OLC	220410
10:59	深井 淳之	ワンダラーズ	478450
11:01	平島 勝彦	入間市 OLC	401745
11:03	田口 敏夫	川越 OLC	171759
11:05	田中 博	入間市 OLC	401266
11:07	橘 直隆	上尾 OLC	171780
11:09	明石 五郎	春日部 OLC	198765
11:11	高野 政雄		408432
11:13	大塚 校市	千葉 OLK	483411
11:15	鈴木 榮一	千葉 OLK	483407
11:17	海老沢 正	入間市 OLC	479632
11:19	宮田 信一郎	入間市 OLC	83089
11:21	海野 忠秋	川越 OLC	210093
11:23	関野 賢二	YTC78	レンタル

【M50A クラス】

時刻	氏名	所属	E-Card
11:10	大野 政男	下野市 OLC	レンタル
11:12	伊東 博司	広島 OLC	412475
11:14	富田 典行	埼玉県庁	レンタル
11:16	五十嵐 仁		レンタル
11:18	櫻庭 健一		レンタル
11:20	風穴 周	クラブ阿闍梨	204891
11:22	高原 剛	岐阜 OLC	レンタル
11:24	山本 賀彦	OLP 兵庫	483429
11:26	井口 良範	高崎 OLC	レンタル
11:28	町井 稔	長野県協会	483414
11:30	高橋 洋一	Club 阿闍梨	レンタル
11:32	宇治橋 祐之	早大 OC 寿会	190179
11:34	小林 二郎	入間市 OLC	209683
11:36	奥山 景得	川口 OLC	479514
11:38	久保田 優	入間市 OLC	402065
11:40	五十嵐 則仁	横浜 OL クラブ	210118

【M35A クラス】

時刻	氏名	所属	E-Card
10:51	滝井 雅彦	練馬 OLC	410455
10:53	小林 重信	ときわ走林会	レンタル
10:55	木村 聡	Club 阿闍梨	220319
10:57	土井 洋平	群馬県太田市	レンタル
10:59	藤本 拓史	札幌農学校	85322
11:01	兼田 僚太郎		レンタル
11:03	石川 昌	サン・スーシ	レンタル
11:05	今泉 正喜	ときわ走林会	レンタル
11:07	赤井 秀和	静岡 OLC	210071
11:09	三田 一英	Club 阿闍梨	レンタル
11:11	三野 隆志	多摩 OL	レンタル
11:13	小寺 実	丘の上	レンタル
11:15	岡島 聡	札幌農学校	レンタル

【MB クラス】

時刻	氏名	所属	E-Card
10:34	岡本 真嗣		157857
10:36	国政 利行	浏野辺走塁会	レンタル

【W21A クラス】

時刻	氏名	所属	E-Card
10:35	勝山 佳恵	茨大 OLD	レンタル
10:39	植松 彩★	入間市 OLC	201335
10:43	小川 茉乃	茨大 OLD	211110
10:47	高野 由紀★	入間市 OLC	408515

【W30A クラス】

時刻	氏名	所属	E-Card
10:30	兼田 史子		レンタル
10:31	鈴木 美紀	入間市 OLC	220309

【W45A クラス】

時刻	氏名	所属	E-Card
10:31	渡辺 加与美	入間市 OLC	401448
10:33	高取 千佳	博多 OLC	146719
10:35	尾崎 理華	まめご隊	レンタル
10:37	島津 すお美		レンタル
10:39	高橋 明美	サン・スーシ	レンタル
10:41	加藤 伶子	入間市 OLC	402185
10:43	海野 とみ子	川越 OLC	185290
10:45	植松 裕子	入間市 OLC	190157
10:47	大塚 ふみ子	千葉 OLK	488196
10:49	田中 洋子	入間市 OLC	401295

[東京都選手権]

★ 東京都選手権対象者

● 全日本リレー選考会対象者

【M21A クラス】

時刻	氏名	所属	E-Card
11:08	坂梨 敬哉 ★	KOLC	221971
11:10	小崎 舜真 ★●	麻布 olk	200418
11:12	高見 博道 ★	OPC43	レンタル
11:14	小池 英希 ★	丘の上	157856
11:16	田濃 邦彦		レンタル
11:18	中島 正治	丘の上	200732

【M65A クラス】

時刻	氏名	所属	E-Card
11:25	上田 俊雄 ★●	東京 OL クラブ	76950
11:27	永元 秀和		レンタル
11:29	児玉 拓 ★●	多摩 OL	レンタル
11:31	小笠原 揚太郎 ★	東京 OL クラブ	401810
11:33	高橋 厚 ★●	多摩 OL	483410
11:35	山本 博司 ★	ES 関東クラブ	412158
11:37	中安 正弘	春日部 OLC	210519

【M50A クラス】

時刻	氏名	所属	E-Card
10:34	太矢 隆士 ★●	京葉 OL クラブ	レンタル
10:36	根本 雅昭 ★●	東京 OL クラブ	レンタル
10:38	二木 誠 ★●	ソニー-OLC	レンタル
10:40	鈴木 規弘 ★●	多摩 OL	レンタル
10:42	下山 敬史 ★	横浜 OL クラブ	レンタル
10:44	小泉 辰喜 ★	東京 OL クラブ	196185
10:46	後閑 茂弘 ★●	丘の上	レンタル
10:48	茅野 耕治 ★	ワンダラーズ	488353
10:50	山田 一善 ★	多摩 O L	レンタル
10:52	笠原 健司 ★●	ソニー-OLC	183071
10:54	加藤 昭次 ★	多摩 OL	410697
10:56	小山 清 ★	京葉 OL クラブ	レンタル
10:58	梅林 正治 ★●	多摩 OL	レンタル
11:00	小倉 秀一 ★	ラジオリエイズ	114988
11:02	荒井 正敏 ★●	多摩 OL	198771
11:04	天明 英之 ★●	東京 OL クラブ	412182
11:06	杉本 光正 ★●	ES 関東クラブ	レンタル
11:08	井上 仁 ★	OLC レオ	172702

【M35A クラス】

時刻	氏名	所属	E-Card
11:19	森 竜生 ★	横浜 OL クラブ	198766
11:21	藤生 考志 ★●	東京 OL クラブ	413328
11:23	久米田 誉晃 ★	青葉会	レンタル
11:25	源後 知行 ★	みちの会	183122
11:27	浦瀬 太郎 ★●	女子医大 OLK	レンタル
11:29	青木 俊之 ★	練馬 OLC	410403
11:31	福田 雅秀 ★	川越 OLC	190125
11:33	菊澤 恵三 ★	多摩 OL	レンタル
11:35	林 大岳 ★		レンタル
11:37	天野 仁 ★	横浜 OL クラブ	レンタル

【M20A クラス】

時刻	氏名	所属	E-Card
11:39	長井 健太 ★●	東京農工大学	114991

【M18A クラス】

時刻	氏名	所属	E-Card
10:33	馬場 啓 ★	麻布 olk	196119
10:35	武田 直之 ★	中大附属高生物	レンタル
10:37	長澤 徳英 ★	麻布 olk	196104
10:39	三輪 昂輝 ★	中大附属高生物	レンタル
10:41	久山 耕平 ★	麻布 olk	196128
10:43	中島 笙 ★	中大附属高生物	レンタル
10:45	高松 祥大 ★	麻布 olk	196118
10:47	及川 翔太 ★	中大附属高生物	レンタル
10:49	横山 一石 ★	麻布 olk	196126

【M15A クラス】

時刻	氏名	所属	E-Card
10:51	根岸 健仁 ★	麻布 olk	210117
10:53	神田 武瑛 ★●	桐朋 IK	レンタル
10:55	根岸 龍宏 ★	麻布 olk	レンタル
10:57	園部 仁士 ★●	桐朋 IK	レンタル
10:59	渡部 司 ★	麻布 olk	レンタル
11:01	吉原 悠大 ★	中大附属中生物	レンタル
11:03	平井 啓裕 ★	麻布 olk	レンタル
11:05	青島 光太郎★	武蔵野東中	レンタル
11:07	古賀 剛司 ★	麻布 olk	195998
11:09	高橋 宏太郎★●	桐朋 IK	レンタル
11:11	多門 慶志 ★	麻布 olk	レンタル
11:13	澤田 颯登 ★	中大附属中生物	レンタル
11:15	安原 佳祐 ★●	桐朋 IK	レンタル
11:17	折橋 旺 ★	麻布 olk	レンタル
11:19	佐藤 隆 ★●	桐朋 IK	196710
11:21	市川 智基 ★	麻布 olk	195999
11:23	田村 勇眸 ★	中大附属中生物	レンタル
11:25	山崎 大聖 ★	麻布 olk	レンタル
11:27	岡野 峰和 ★	中大附属中生物	レンタル
11:29	迫田 勝太 ★●	桐朋 IK	183074
11:31	塩田 拓輝 ★	麻布 olk	195997

【MB クラス】

時刻	氏名	所属	E-Card
10:38	青島 秀武	武蔵野市	レンタル
10:40	富田 拓実	麻布 olk	196129

【M12 クラス】

時刻	氏名	所属	E-Card
10:30	吉田 隼	国分寺二小	レンタル

【W21A クラス】

時刻	氏名	所属	E-Card
10:37	栗原 真季子 ★	サンスーシ	レンタル
10:41	皆川 美紀子 ★	みちの会	158572
10:45	渡辺 円香 ★●	ES 関東 C	161049
10:49	水嶋 直子 ★●	渋谷で走る会	220299

【W55A クラス】

時刻	氏名	所属	E-Card
11:39	久保 君子 ★	練馬 OLC	410412
11:41	山本 陽子 ★	ES 関東クラブ	408454

【W45A クラス】

時刻	氏名	所属	E-Card
10:51	服部 早苗 ★	Club 阿蘭梨	レンタル
10:53	浦瀬 香子 ★●	女子医大 OLK	レンタル

【W30A クラス】

時刻	氏名	所属	E-Card
10:32	宇野 明子 ★	多摩 OL	478440

【WB クラス】

時刻	氏名	所属	E-Card
10:42	荻原 幸子	国分寺市	レンタル

【初心者(N)クラス】

時刻	氏名	所属	E-Card
10:33	徳光 さゆり	中大附属中生物	レンタル
10:44	竹原 綾音	中大附属中生物	レンタル