

# 2016 年度 日本学生オリエンテーリング選手権大会

## ミドル・ディスタンス、リレー競技部門

### プログラム(要項 3)



期 日 2017(平成 29)年 3 月 17 日(金)～19 日(日)  
・ 3 月 17 日(金) モデルイベント、開会式  
・ 3 月 18 日(土) ミドル・ディスタンス競技部門  
・ 3 月 19 日(日) リレー競技部門、閉会式

開 催 地 滋賀県高島市

競技会場 マキノピックランド多目的グラウンド

主 催 日本学生オリエンテーリング連盟

主 管 2016 年度日本学生オリエンテーリング選手権大会  
ミドル・ディスタンス、リレー競技部門実行委員会

後 援 公益社団法人日本オリエンテーリング協会、  
滋賀県オリエンテーリング協会、  
高島市、高島市教育委員会

協 賛 株式会社日本旅行、有限会社ヤマカワオーエンタープライズ

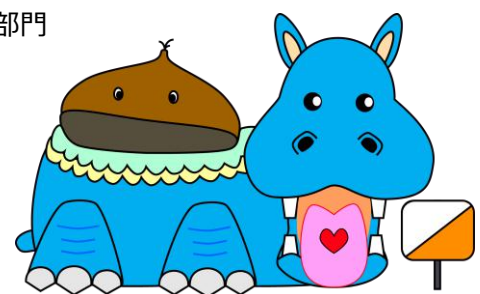

マスコットキャラクター  
「マキくん」

# 目次

## 歓迎の言葉・ご挨拶

P. 2-3

## 1 はじめに

P. 4

- 1. 1 開催内容
- 1. 2 略称・呼称
- 1. 3 用語説明

## 2 タイムテーブル

P. 5-6

- 2. 1 3月17日(金)モデルイベント・開会式
- 2. 2 3月18日(土)ミドル・ディスタンス競技
- 2. 3 3月19日(日)リレー競技

## 3 大会全般

P. 7-9

- 3. 1 主管者の連絡先
- 3. 2 大会公式 Web サイト
- 3. 3 大会適用規則
- 3. 4 立入禁止区域
- 3. 5 トレーニングテレイン
- 3. 6 忘れ物
- 3. 7 過去の気象情報
- 3. 8 キャンセルによる返金
- 3. 9 傷害保険
- 3. 10 注意事項

## 4 会場へのアクセス

P. 10-11

- 4. 1 会場一覧
- 4. 2 大会専用バス
- 4. 3 モデルイベント会場へのアクセス
- 4. 4 開会式会場へのアクセス
- 4. 5 開会式会場から選手村へのアクセス

## 5

### 宿泊・輸送

P. 12-16

- 5. 1 宿舍の割り振り
- 5. 2 チェックイン・チェックアウト
- 5. 3 荷物や自家用車の保管
- 5. 4 食事・入浴
- 5. 5 3月18日(土)のバス輸送
- 5. 6 3月19日(日)のバス輸送

## 6

### 競技情報

P. 17-19

- 6. 1 競技形式
- 6. 2 地図仕様
- 6. 3 コントロールの位置説明表
- 6. 4 テレイン概要
- 6. 5 テレインの注意事項
- 6. 6 公式掲示板
- 6. 7 クラスごとのコース概要・競技時間
- 6. 8 ナンバーカード
- 6. 9 パンチングシステム
- 6. 10 救護所
- 6. 11 調査依頼・提訴
- 6. 12 ドーピング検査
- 6. 13 シード選手
- 6. 14 使用テーブル一覧

## 7

### モデルイベント

P. 20-21

- 7. 1 開設時間
- 7. 2 使用地図
- 7. 3 受付
- 7. 4 コンパスの貸し出し
- 7. 5 モデルイベント内容
- 7. 6 注意事項
- 7. 7 トレイルオリエンテーリング

## **8** 大会受付・開会式 P. 22-23

- 8. 1 大会受付
- 8. 2 公式掲示板
- 8. 3 ミドル選手権スタート時刻抽選
- 8. 4 開会式
- 8. 5 テクニカルミーティング
- 8. 6 シード選手紹介・スタート時刻抽選
- 8. 7 代表者ミーティング
- 8. 8 開会式会場から選手村への移動

## **9** ミドル・ディスタンス競技 P. 24-26

- 9. 1 選手村からの移動
- 9. 2 競技会場
- 9. 3 ナンバーカード
- 9. 4 スタート待機所(選手権の部)
- 9. 5 スタート
- 9. 6 フィニッシュ
- 9. 7 弁当配布
- 9. 8 表彰式
- 9. 9 写真撮影
- 9. 10 リレーオーダー用紙提出
- 9. 11 オフィシャルレース参加受付
- 9. 12 代表者ミーティング

## **10** リレー競技・閉会式 P. 27-30

- 10. 1 選手村からの移動
- 10. 2 競技会場
- 10. 3 選手権の部リレー直前変更届の提出
- 10. 4 地図の配布
- 10. 5 デモンストレーション
- 10. 6 第1走者スタート
- 10. 7 前走者接近情報
- 10. 8 チェンジオーバー
- 10. 9 フィニッシュ
- 10. 10 ウイニングラン
- 10. 11 リスタート
- 10. 12 失格時の対応
- 10. 13 弁当配布

- 10. 14 地図返却
- 10. 15 地図販売および酒配布
- 10. 16 オフィシャルレース
- 10. 17 表彰式
- 10. 18 閉会式
- 10. 19 写真撮影
- 10. 20 レンタルe-cardの返却

## **11** チームオフィシャルリスト P. 31

## **12** ミドル競技スタートリスト P. 32-41

- 12. 1 選手権スタートリスト
- 12. 2 一般の部(男子)スタートリスト
- 12. 3 一般の部(女子)スタートリスト

## **13** リレー競技チーム番号リスト P. 42-43

- 13. 1 選手権の部
- 13. 2 一般の部

## **14** 大会役員 P. 44

### 日本学生オリエンテーリング選手権実施規則

### 歴代入賞者および入賞校

- 1. インカレショートおよびミドル歴代入賞者
- 2. インカレ団体戦およびリレー歴代入賞校

## 歓迎の言葉・ご挨拶

高島市長 福井 正明



本日ここに、2016 年度日本学生オリエンテーリング選手権大会が、滋賀県高島市で開催され、全国各地から出場される多くの学生の皆様をお迎えできることは、誠に喜ばしく、高島市民とともに心から歓迎を申し上げます。

高島市は、日本一広い琵琶湖とほぼ同じ面積を有し、14 の日本百選をはじめ、全国でも唯一重要文化的景観に3 か所が選定されています。さらに、平成 27 年 4 月に日本遺産として滋賀県の「琵琶湖とその水辺景観－祈りと暮らしの水遺産」が認定され、その構成文化財に市内の5 か所も含まれるなど、琵琶湖と山々に囲まれた風光明媚なまちでございます。その他にも、本大会の会場となるマキノ高原からマキノピクランドまでを結ぶ道路には、2.4km に及ぶメタセコイア並木があり、毎年多くの方々にお越しいただいております。特に今年度はウォーカープラスの紅葉ランキングで全国 1 位になるなど多数のメディアに取り上げていただき例年以上に多くの皆様で賑わいました。選手の皆様も、競技の合間には、その美しい直線道路と並木が作り出す絶景を堪能いただきたいと思います。

また、高島市はスポーツイベントも盛んで、10 月には、メタセコイア並木を気持ちよく走る「びわ湖高島栗マラソン」や日本一の湖である琵琶湖を見下ろしながらブナ、ミズナラなどの深い混生林を駆け巡る「トレイルランニング」など毎年全国各地から多くの選手に参加いただいております。

オリエンテーリング競技は、自然を相手にする競技です。この自然を満喫していただくとともに、日頃の練習の成果を存分に発揮し、悔いが残らないよう頑張ってください。

本大会に参加されます選手同士の交流が深まり、思い出深い大会となりますよう願っております。

結びになりますが、本大会開催にあたりご尽力された日本学生オリエンテーリング選手権大会実行委員会をはじめ、関係各位の皆様には深甚なる敬意を表しますとともに、本大会の成功と選手の皆様のご健闘を心からお祈り申し上げます。

日本学生オリエンテーリング連盟会長 河合 利幸



5 年ぶりにインカレが私の地元である関西に戻ってきました。

しかし、5 年前と同じ滋賀県内とはいえ、琵琶湖を挟んで反対側、ひと山越えればそこはもう日本海側という場所です。距離的には、大阪市内からより福井市内や名古屋市内からの方が近いくらいです。京都からの JR 新快速電車は 1 時間に 1 本、国道 161 号線白鬚神社付近は行楽シーズンには激しく渋滞、北陸道の IC からは 20km 以上でしかも遠回りとなつては、京阪神在住の実行委員会メンバーにとっても、調査に出向くのは大変だったのではないかと推察します。それがわかっていてもなおこのエリアをトレインに選定したのは、今回のインカレを最高の舞台にしたいとの強い思いがあったからでしょう。聞けば今までの関西トレインのイメージを覆す超高速レースとなるだろうとのこと。どんなトレインなのか、どんなレース展開となるのか、2.4km に及ぶ直線道路沿いに植えられた約 500 本のメタセコイアの並木が皆さんをどんな表情で迎えてくれるのか、今から大いに楽しみです。

ただ、気になることもあります。今年度は、2009 年以降の秋インカレでは初めて出走者数が減少に転じました。春インカレでは、昨年度に既に頭打ちとなっています。今回のエントリー数はまだ聞いていませんが、減少していないことを祈ります。今年度秋インカレの出走者数減の一因が WF でした。関西からの新人女子が少なかったのではないかと推測しているのですが、今回はどうでしょうか。地元開催がプラスに働いてくれればよいのですが。いずれにしても、参加者の皆さんは全力を尽くしてレースを、そして大会を楽しんでください。リレーでは東京大男子の 4 連覇がかかっています。もし達成できればインカレ史上初です。4 年前にもチャンスがあったのですが、そのときは東北大が阻止しました。目が離せません。

最後になりましたが、多忙な日々の合間を縫って準備を進めていただいた実行委員会とその関係者の皆さん、ご苦労様でした。地元関係者の皆様には、様々な面でご支援ご協力をいただき、本当にありがとうございました。主催者の日本学連を代表して、厚く御礼申し上げます。



今年もインカレミドル・リレーの季節がやってきました。関西地区での開催は2011年度の春インカレ以来となります。秋インカレは昨年からスプリント部門が加わったため、それまで以上に注目されるようになりました。しかし、春インカレでは唯一の団体競技であるリレー部門があるため、秋とは異なった盛り上がりが見られるのではないかと思います。

ところで、今年はオリエンテーリング日本上陸 50周年です。渉外が難しいこのスポーツを日本で行うことができるのは、今までオリエンテーリングに関わってきたすべての人たちの努力の結果だと思います。同時に、それは多くの方の苦勞の歴史ともいえるでしょう。今では当たり前のように開催されているインカレも、過去には大会の中止や延期などの困難がありましたが、多くの人の情熱によって今日まで続いてきました。今回の大会も、地元の方の協力や、実行委員会の皆様のご尽力によって成り立っていることは決して忘れないでください。

また、春インカレは年度の集大成の場でもあります。特に4年生にとっては最後のインカレです。この日を目指して、長い時間をかけて準備してきた人も多いことでしょう。ただ、インカレは選手権の人たちの為だけではなく、参加するすべての人たちの為のものです。競技を頑張る人も、応援を頑張る人も、インカレそのものを楽しみたい人も、それぞれが全力を出せるよう、今から士気を高めていきましょう。本番でみなさんの実力が十分に発揮されることを、非常に楽しみにしております。

最後になりましたが、本大会開催のために尽力してくださっている実行委員会の皆様をはじめとし、協力してくださっている地元の皆様、その他関係者の皆様に学生を代表して厚く御礼を申し上げ、幹事長の挨拶とさせていただきます。



いよいよインカレミドル・リレー本番が近づいてきましたね。参加者及びオフィシャルの皆様、準備は万全でしょうか。

——自信を持って「Yes!」と答えられる人はもしかしたら少ないかもしれませんね。

しかし、インカレ本番までに残された時間は全ての人に平等です。そして、結果は本番まで分かりません。今できるすべての準備を尽くして本番を迎えましょう。最高のコンディションで当日を迎えることが、大会を楽しむための必要条件ではないでしょうか。運営者も今ごろ、全力で楽しむための準備をしているところです。

インカレの主役は言うまでもなく、みなさん学生です。この2日間は全て、学生が輝くために用意されたステージです。オリエンテーリングに初めて出会ったとき、何を思いましたか？今までに参加したインカレから、何を感じましたか？このインカレが終わったとき、仲間や先輩後輩、観戦者に・・・何より自分の人生に、何を残したいですか？同じインカレは2度とありません。さあ、「今」を全力で輝こう！

最後になりましたが、本大会の趣旨にご賛同いただき、開催にあたり多大なるお力添えをいただきました高島市、高島市教育委員会、マキノピックランド、マキノ高原スキー場、高島市観光協会の皆様をはじめとした関係者各位に実行委員会を代表して厚く御礼申し上げ、ご挨拶とさせていただきます。

# 1 はじめに

## 1.1 開催内容

本大会では、日本学生オリエンテーリング選手権実施規則 2. 1 項に定められた『ミドル・ディスタンス競技部門、リレー競技部門』(以下、選手権の部)を開催します。同時に、選手権の部に出場しない日本学連加盟員のための競技部門(以下、一般の部)を開催します。

日本学連加盟員以外の一般の方を対象とした併設大会についても、本大会と同時に開催します。併設大会の詳細については、併設大会の要項およびプログラム(<http://www.orienteering.com/~ic2016/heisetsu>)をご覧ください。

## 1.2 略称・呼称

プログラムでは、以下の略称・呼称を使用することがあります。

分類	略称・呼称	正式名称・備考
大会	インカレ	日本学生オリエンテーリング選手権大会
規則・規定	インカレ実施規則	日本学生オリエンテーリング選手権実施規則(P. 45~52 参照)
	JSCD2008	コントロール位置説明仕様 Japan Specification for Control Descriptions
	JSOM2007	日本オリエンテーリング地図図式規定 Japan Specification for Orienteering Maps
組織	日本学連	日本学生オリエンテーリング連盟
競技部門・クラス	ミドル	個人ミドル・ディスタンス競技部門 (3月18日(土)に行う競技)
	リレー	3名によるリレー競技部門(3月19日(日)に行う競技)
	ME/WE	ミドル男子選手権/女子選手権
	MER/WER	リレー男子選手権/女子選手権
プログラム	P. ○	○ページ(○には数字が入ります)

## 1.3 用語説明

プログラムでは、競技に関して以下の用語を使用することがあります。

用語	意味
リフトアップ スタート	スタートユニットから e-card を離して出走するスタート方式 (本大会のミドルで採用している方式)
リスタート	リレーで一定時間以上遅れたチームに対して行う繰上げスタート
スペクテーターズ コントロール	観客が競技中の選手を見ることができるコントロール 本大会のリレー選手権の部においては、前走者の接近情報にもなる
パンチング フィニッシュ	計時線通過時をフィニッシュタイムとする方式とは異なり、フィニッシュを示すユニットにて記録した時刻を正式なフィニッシュタイムとする方式

## 2 タイムテーブル

### 2. 1 3月17日(金) モデルイベント・開会式

9:00～12:00	モデルイベント 開設	マキノ高原ハイランドアリーナ
	バス輸送：近江今津駅→モデルイベント会場	
11:30	モデルイベント入山受付終了	マキノ高原ハイランドアリーナ
11:00～	バス輸送：モデルイベント会場→開会式会場	〃
11:30	開会式会場 開場	高島市民会館
	(ホールは12:00 開場予定)	
13:00～14:00	大会受付(配布物の配布、各種変更受付)	〃
13:00～16:00	ミドル選手権の部選手変更受付	〃
13:30～14:30	ミドル選手権スタート時刻抽選	
14:30～15:00	開会式	〃
15:10～15:30	テクニカルミーティング	〃
15:30～16:20	シード選手紹介、シード選手スタート時刻抽選	〃
16:00	テクニカルミーティング質問用紙提出期限	〃
開会式終了後	バス輸送：開会式会場→各宿舍	
16:30～17:00	代表者ミーティング	〃
	夕食・風呂	各宿舍

### 2. 2 3月18日(土) ミドル・ディスタンス競技

	朝食	各宿舍
7:30～	バス輸送：各宿舍→競技会場	バスストップ
8:00	競技会場 開場	マキノピックランド
9:15～	バス輸送：競技会場→スタート待機所(選手権)	バスストップ
9:30	一般の部 競技開始	
9:30	選手権の部 スタート待機所 開場	
11:40	一般の部 スタート閉鎖	
11:00	弁当配布	大会受付
11:30	選手権の部 競技開始	
12:30	一般の部 フィニッシュ閉鎖	
13:30	一般の部 調査依頼受付締切	大会本部
	バス輸送：競技会場→各宿舍	マキノピックランド
14:00～16:00	リレーオーダー用紙提出	大会受付
14:00～16:00	オフィシャルレース参加受付	大会受付
13:40	選手権の部 スタート閉鎖	
14:30～15:00	表彰式	
14:45	選手権の部 フィニッシュ閉鎖	
15:00～16:00	写真撮影	
15:45	選手権の部 調査依頼受付締切	大会本部
15:30～16:00	代表者ミーティング	大会本部
	夕食・風呂	各宿舍

	朝食	各宿舎
7:30～	バス輸送：各宿舎→競技会場	バスストップ
8:00	競技会場 開場	マキノピックランド
8:00～8:40	一般の部 地図配布	大会受付
8:00	選手変更・欠場最終受付	大会受付
8:10	選手権の部 リレー直前変更届提出締切	大会受付
8:40～8:50	地図置き場確認	
9:00	デモンストレーション	
9:30	MER 競技開始	
9:40	WER 競技開始	
9:50	MUR 競技開始	
10:00	WUR/XUR/MUS/WUS 競技開始	
11:00	弁当配布	大会受付
12:20	MER/WER リスタート	
12:30	MUR/WUR/XUR リスタート	
12:40～16:00	地図返却・販売・配布	大会受付
13:30～14:00	オフィシャルレース	
	バス輸送：競技会場→各宿舎・駅	マキノピックランド
13:40	全クラス フィニッシュ閉鎖	
14:00～14:30	表彰式	
14:30～15:00	閉会式	
15:00	レンタルe-card 返却締切	大会受付
14:40	全クラス 調査依頼受付締切	大会本部
15:00～16:00	写真撮影	
	バス輸送：競技会場→後夜祭開場	マキノピックランド

## 3 大会全般

### 3. 1 主管者の連絡先

主管者の連絡先を以下に示します。大会期間中は電話で、大会期間外はe-mailで連絡してください。

◆ **大会期間中：3月17日(金)～19日(日)**

運営責任者 寺田 啓介

TEL：090-7344-3932

◆ **大会期間外**

＜エントリー関連＞

エントリー担当 伊藤 奎梧

e-mail：icmr2016.entry@gmail.com

＜エントリー以外の内容＞

実行委員長 市脇 翔平

e-mail：shouhei.ichiwaki@gmail.com

### 3. 2 大会公式 Web サイト

<http://www.orienteering.com/~ic2016/>

### 3. 3 大会適用規則

本大会では、インカレ実施規則が適用されています。全文はP. 45以降に掲載しています。

### 3. 4 立入禁止区域

要項1記載の通り、本大会への参加を予定している者(チームオフィシャル、併設大会参加者含む)および観戦を予定している者は、要項1発行日から本大会終了までの期間、滋賀県高島市のうちP. 9に示す立入禁止区域へのオリエンテーリング目的(トレイン視察含む)での立入を禁止します(競技参加時を除く)。立入禁止区域に隣接する道路の利用は妨げません。また、立入禁止区域内であっても、緑色で表された道路の通行に関しては可とします(自動車による通過は認めますが、徒歩・自転車での通過は禁止します)。本大会の各会場へは、4章、5章の記載に従って来場してください。

### 3. 5 トレーニングトレイン

トレーニングトレインは設けません。

### 3. 6 忘れ物

大会会場およびトレイン内の忘れ物は、大会終了後約1か月間保管します。忘れ物の情報は、大会公式Webサイトでお知らせします。忘れ物についての問い合わせは、3. 1節記載の問い合わせ先へご連絡してください。

### 3. 7 過去の気象情報

本大会が開催される3月17日から3月19日の、滋賀県高島市周辺における過去3年間の気象情報を以下に示します。本大会のトレインは、観測地点から北へ約7km、標高が25m程度高い場所に位置しています。

日付		気温 [°C]		降水量 [mm]
		最高	最低	
2014 年	3月17日	15.1	1.8	0.0
	3月18日	12.5	5.1	6.5
	3月19日	11.8	5.6	0.0
2015 年	3月17日	18.5	4.6	0.0
	3月18日	17.4	6.8	25.5
	3月19日	15.5	10.8	17.0
2016 年	3月17日	16.3	0.5	0.0
	3月18日	15.4	2.7	8.0
	3月19日	17.2	9.3	23.5

◆観測地点：滋賀県今津

北緯 35 度 24.7 分、東経 136 度 01.7 分

◆参考元情報：気象庁ホームページの気象統計情報  
<http://www.data.jma.go.jp/obd/stats/etrn/index.php>

### 3. 8 キャンセルによる返金

宿泊費、輸送費、保険料等については、キャンセルによる返金があります。キャンセル手続きの方法は、エントリーサイト内にある「申込の手引き」をご覧ください。

### 3. 9 傷害保険

本大会では、傷害保険および賠償責任保険に加入しています。この保険は3月17日(金)のモデルイベント～19日(日)の閉会式の期間に適用されます。

怪我等により治療を受けた場合は、通院以上で下記の通り保険金が支払われます。

- ・死亡、後遺障害：260万円
- ・入院：3,000円/日(180日限度)
- ・通院：1,500円/日  
(事故の日から180日以内に90日限度)

傷害保険についての問い合わせ・保険の請求等については、下記の問い合わせ先へ連絡してください。

#### ◆ 問い合わせ先

日本旅行 東日本法人セールスセンター 小林  
(大会期間中は競技会場内に駐在しています)  
〒131-8565 東京都墨田区堀通1-19-9  
リバーサイド隅田セントラルタワー6階  
TEL：03-6892-2120 FAX：03-3614-5195  
大会期間中携帯連絡先：080-3434-9621  
e-mail：hirofumi\_kobayashi@nta.co.jp

遠隔地の参加者は、本大会開催地までの移動が長距離になるため、往復時の事故に備えるために各自で国内旅行保険(500～1,000円程度で各旅行会社・保険会社で取り扱っている)をかけておくことを推奨します。また、万が一に備え、健康保険証のコピーを持参しておいてください。

### 3. 10 注意事項

#### ◆ 撮影に関する注意

本大会への参加者、観戦者は競技の様子として、また競技や会場の風景として、主催者、主管者や報道機関等に撮影されることがあります。本大会で撮影した全ての写真は、大会報告書およびオリエンテーリングの普及・広報活動(新聞、雑誌、広報誌、Webサイト、チラシ等)のために利用させていただくことがあります。

#### ◆ 競技会場へのアクセスに関する注意

競技当日(3月18日(土)、3月19日(日))の選手村と競技会場およびスタート待機所間の移動の際は、必ず大会専用バスを利用してください。なお、選手村や競技会場等への移動に関する詳細は、**4章**、**5章**をご覧ください。

#### ◆ 通信機器の使用に関する注意

ミドル選手権の部出走者への競技情報漏洩防止の

ため、ミドル当日(3月18日(土))の選手権の部において、スタート待機所に向かう大会専用バス、スタート待機所内およびスタート地区での通信機器(スマートフォン、携帯電話)の使用を禁止します。ただし、競技会場での使用は妨げません。

#### ◆ その他の注意

- ・テレイン内には民家、田畑、あぜ道が存在します。大会開催中を通して、スポーツマンシップにのっとり、マナーを徹底して行動してください。
- ・テレイン内(競技会場含む)には、要項に記載されている立ち入り禁止区域内の地図およびそれに類するもの(O-Map、行政図、コピー、写真、イラスト等)の持ち込みを禁止します。なお、持ち込んだことが発覚した場合は失格等の措置をとることがあります。
- ・すべての競技者、チームオフィシャルは、競技より優先される不慮の事故が発生した場合は、最寄りの役員、あるいは大会本部に連絡してください。
- ・大会への参加は、自分自身の健康状態を十分考え、絶対に無理はしないでください。
- ・参加者が自分自身あるいは第三者へ与えた損傷、損害、損失については、主催者、主管者はその責任を負いません。

◆ 立入禁止区域

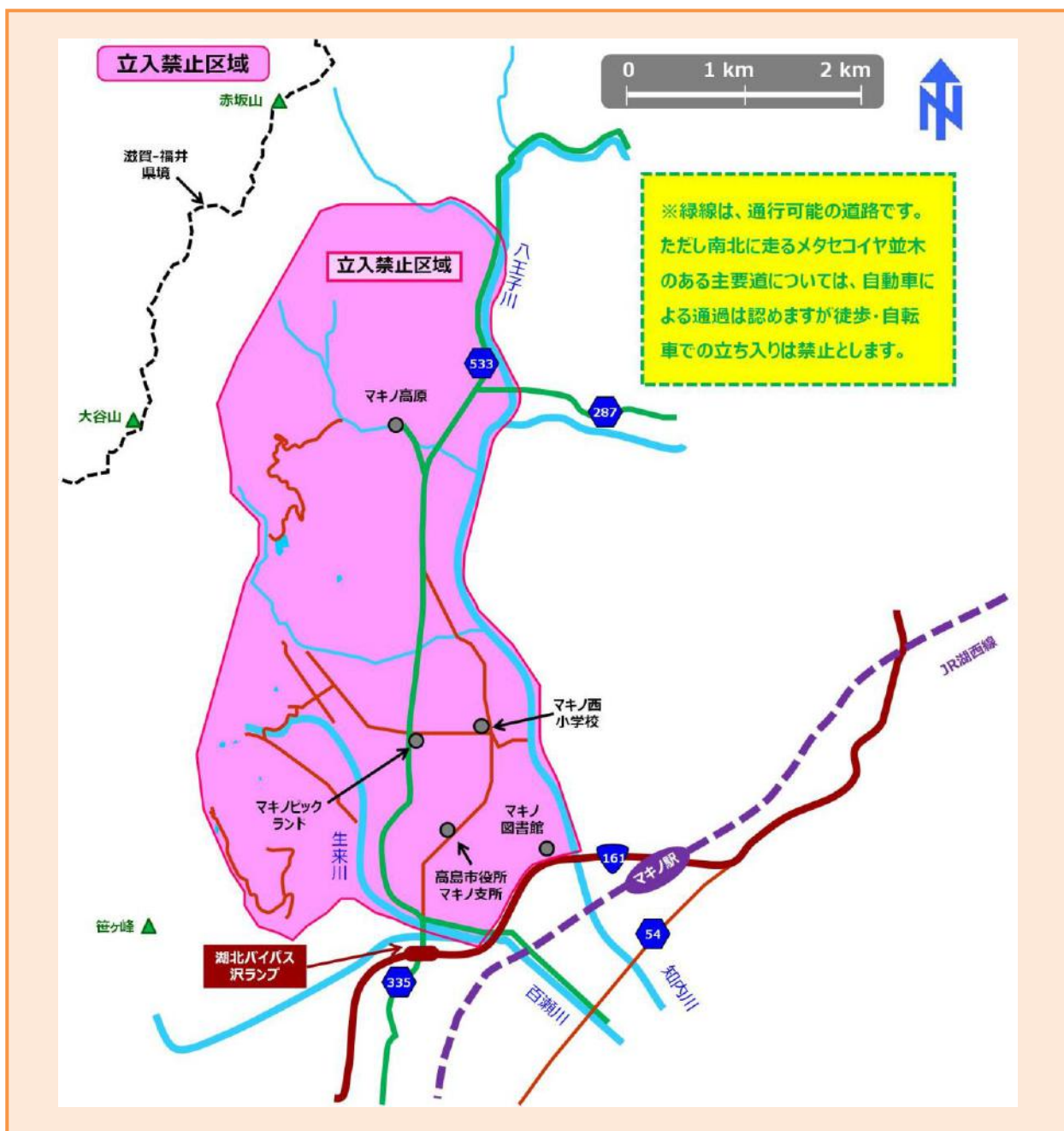

※立入禁止区域内に位置する宿舎(マキノ【高原】地区)への立ち入りについて  
立入禁止区域のうち、右図に記載されたエリアについては、立ち入りが可能です。

宿泊地一覧

- M1 民宿 みくに館
- M2 丸善
- M3 民宿 二葉館
- M4 民宿 まきの館
- M5 民宿 喜久屋
- M6 民宿 美加久
- M7 民宿 白鳥
- M8 民宿 ニューマキノ
- M9 民宿 一三三館
- M10 民宿 幸乃屋

バスストップ

A(三叉路)



## 4

## 各会場へのアクセス

本章では、各会場までのアクセスマップ、および3月17日(金)の交通について記載します。3月18日(土)以降の選手村～競技会場のバス輸送については、5章「宿泊・輸送」を参照してください。

### 4.1 会場一覧

モデルイベント会場：マキノ高原ハイランドアリーナ(滋賀県高島市マキノ町牧野931番地)

開会式会場：高島市民会館(滋賀県高島市今津町中沼1丁目3番2号)

競技会場：マキノピックランド多目的グラウンド(滋賀県高島市マキノ町蛭口1632番地)

### 4.2 大会専用バス

3月17日(金)の大会専用バスについては、乗車を希望する場合は大会公式Webサイト上の「モデルイベントバス申込要項」の内容を確認し、事前に申し込み手続きを行ってください。

3月18日(土)、19日(日)は、選手村～競技会場間、競技会場～ミドル選手権スタート待機所間で、大会専用バスの運行を行います(5.5節、5.6節参照)。

### 4.3 モデルイベント会場へのアクセス

モデルイベント会場へ来場の際は、後に示すモデルイベント会場周辺図のうち、緑色表記の道路のみ、通行を許可します。

#### ◆ 自家用車

湖北バイパス(国道161号)沢ランプより約10分(5km)です。駐車場は、マキノ高原スキー場内の駐車場(第1駐車場)を利用してください。第1駐車場が満車の場合は第2駐車場を利用してください。

#### ◆ 大会専用バス (3月17日(金)のみ運行)

4.2節を参照してください。

#### ◆ 公共交通機関

JRマキノ駅にてタウンバス「マキノ高原線」乗車、「マキノ高原温泉さらさ駅」で下車してください(約20分)。ただし、本数に限りがあるため大会専用バスの利用を推奨します。  
([http://time.khobho.co.jp/ohmi\\_bus/tim\\_Rosen.asp?kaiKbn=NOW&rosenCd=11101029](http://time.khobho.co.jp/ohmi_bus/tim_Rosen.asp?kaiKbn=NOW&rosenCd=11101029)参照。)

### 4.4 開会式会場へのアクセス

#### ◆ 自家用車

モデルイベント会場より、約25分(12km)です。  
湖北/高島バイパス(国道161号)弘川ランプより約10分(2km)です。

駐車場は、高島市民会館駐車場(約80台、会場

隣り)または臨時駐車場(数百台、会場まで徒歩約10分)を利用してください。

※高島市民会館駐車場は出入口が狭いため、バス等の大型車で来場する場合は臨時駐車場を利用してください。

#### ◆ 徒歩

JR 近江今津駅より約3分です。

#### ◆ 大会専用バスで来場する場合

4.2節を参照してください。大会専用バスのバスストップは臨時駐車場です。バスストップからは徒歩で移動してください。

### 4.5 開会式会場から選手村へのアクセス

選手村は、「マキノ【高原】地区」、「マキノ【湖畔】地区」、「今津【高原】地区」、「今津【湖畔】地区」、「安曇川地区」に分かれています。各宿舎の位置は5.1節を参照してください。

#### ◆ マキノ地区へのアクセス

- ・【高原】地区は、開会式会場より約12km離れており、大会専用バスまたは自家用車での移動となります。
- ・【湖畔】地区は、開会式会場より約8km離れており、大会専用バスまたは自家用車での移動となります。

#### ◆ 今津地区へのアクセス

- ・【高原】地区は、開会式会場より約 6km 離れており、大会専用バスまたは自家用車で移動となります。
- ・【湖畔】地区は、開会式会場より約 1km 離れており、徒歩または自家用車で移動となります。大会専用バス運行の予定はありません。

#### ◆ 安曇川地区へのアクセス

開会式会場より約 13km 離れており、大会専用バスまたは自家用車で移動となります。

大会専用バスは、開会式および代表者ミーティング終了に合わせて運行を開始します。

#### ◆ モデルイベント・開会式会場周辺拡大図

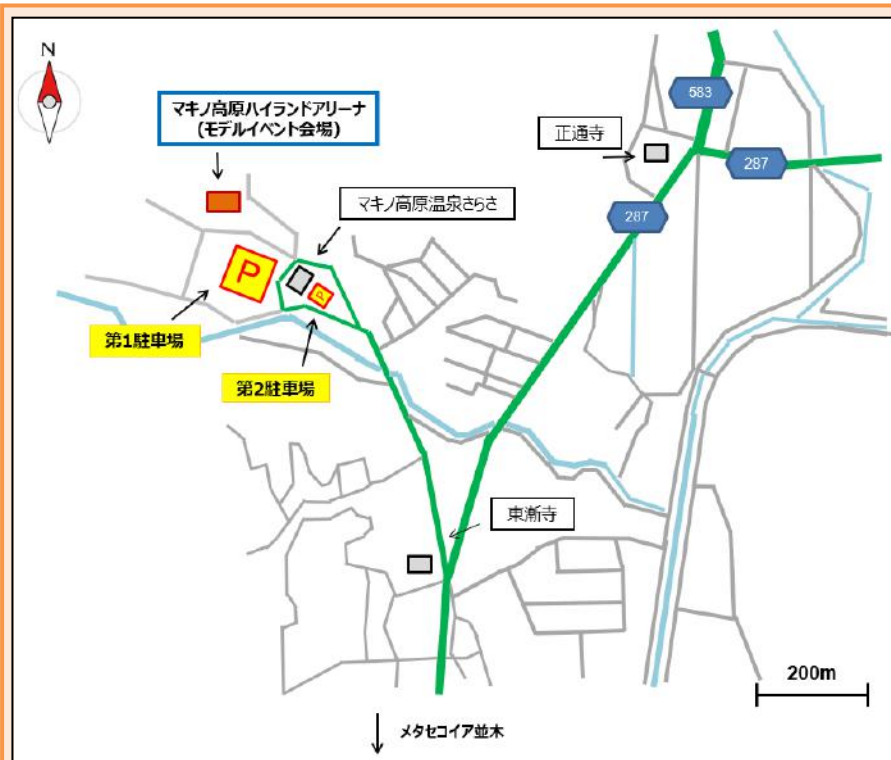

## 5 宿泊・輸送

本章では、選手村の情報、および 3 月 18 日(土)、19 日(日)のバス輸送について記載します。3 月 17 日(金)の交通については 4 章「各会場へのアクセス」を参照してください。

### 5.1 宿舍の割り振り

・選手はマキノ【高原】地区、マキノ【湖畔】地区、今津【高原】地区、今津【湖畔】地区および安曇川地区の宿舍に分宿します。宿舍の割り振りは、後に示す割り振り表の通りです。

※トラブル防止のため、参加者が事前に宿舍に連絡を取ることは禁じます。必ず下記の問い合わせ先へ連絡してください。e-mail での問い合わせでは、宛先(CC)に主管者(3.1 節参照)の連絡先を入れてください。

#### ◆ 宿舍に関する問い合わせ先(e-mail 推奨)

日本旅行 東日本法人セールスセンター 小林 TEL : 03-6892-2120 FAX : 03-3614-5195  
大会期間中連絡先 : 080-3434-9621 e-mail : hirofumi\_kobayashi@nta.co.jp

#### ◆ マキノ【高原】地区

No.	宿舍名	宿泊する学校名
M1	民宿 みくに館	東京理科大学、早稲田大学、日本女子大学
M2	丸善	慶應義塾大学、横浜国立大学、相模女子大学、 横浜市立大学、関東学院大学、北里大学、フェリス学院大学
M3	民宿 二葉屋	電気通信大学、広島大学、岡山大学
M4	民宿 まきの館	千葉大学
M5	民宿 喜久屋	福島大学、茨城大学
M6	民宿 美加久	岩手大学、岩手県立大学
M7	民宿 白鳥	金沢大学
M8	民宿 ニューマキノ	北海道大学、金沢工業大学
M9	民宿 一二三館	筑波大学
M10	民宿 幸乃屋	静岡大学

#### ◆ マキノ【湖畔】地区

No.	宿舍名	宿泊する学校名
M12	奥琵琶湖マキノパークホテル	京都大学、京都女子大学
M13	ヴィラ山水	新潟大学

#### ◆ 今津【高原】地区

No.	宿舍名	宿泊する学校名
I1	民宿 やまげん	椋山女学園大学
I2	民宿 義乃家	名古屋大学
I3	民宿 丸仁館	名古屋大学
I4	民宿 いづみや	東京農工大学

#### ◆ 今津【湖畔】地区

No.	宿舍名	宿泊する学校名
I5	今津サンブリッジホテル	東京工業大学

◆ 安曇川地区

No.	宿舎名	宿泊する学校名
A1	白浜荘	東北大学、宮城学院女子大学、お茶の水女子大学、中央大学、東京大学、立教大学、実践女子大学、一橋大学、跡見女子大学、津田塾大学、十文字女子大学、武蔵野大学、大阪大学、神戸大学、奈良女子大学

◆ マキノ【高原】地区 周辺地図

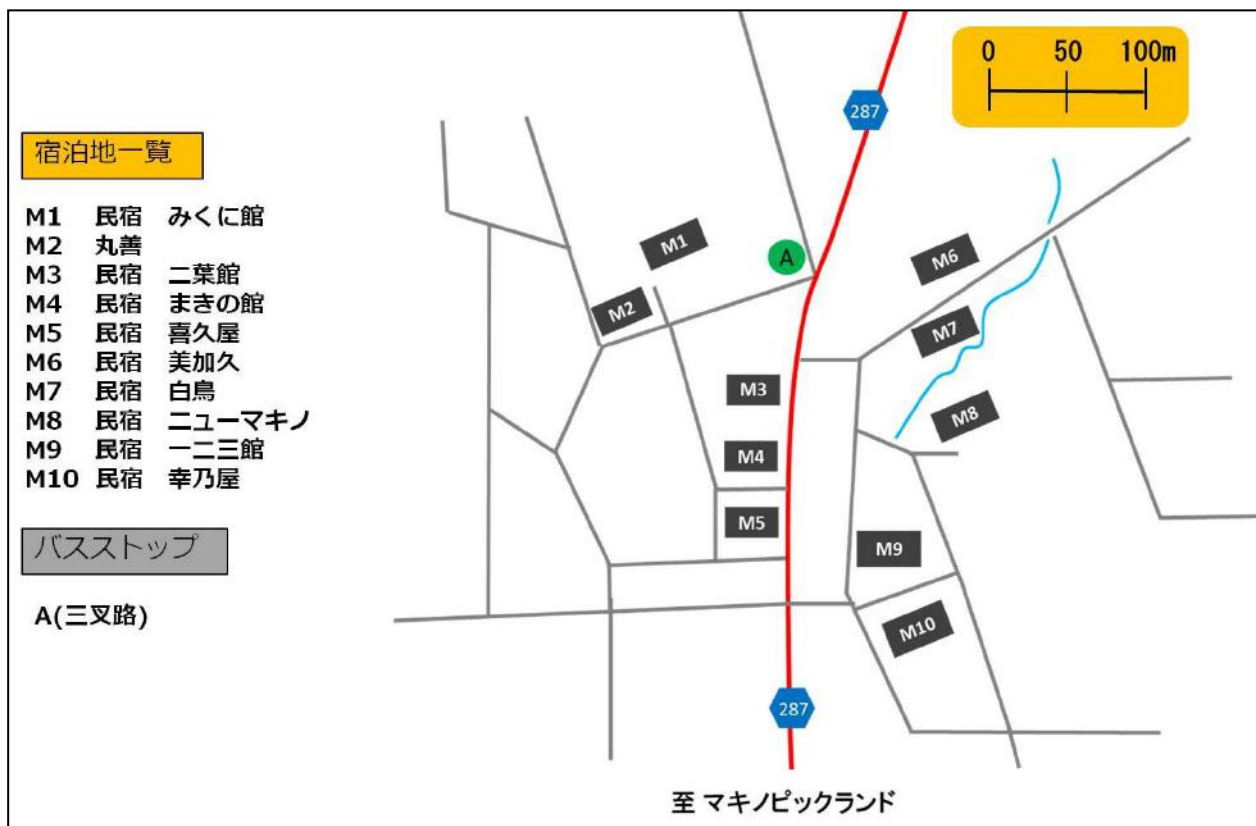

◆ マキノ【湖畔】地区 周辺地図



◆ 今津【高原】地区 周辺地図

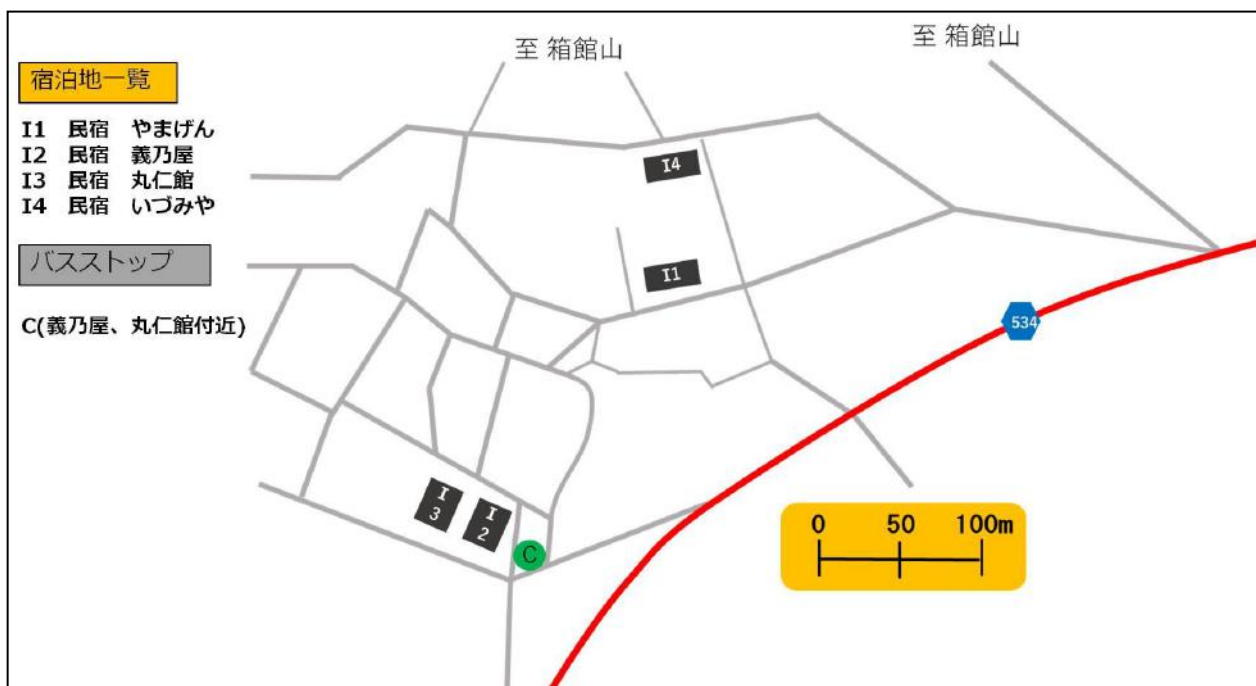

◆ 今津【湖畔】地区 周辺地図



## ◆ 安曇川地区 周辺地図

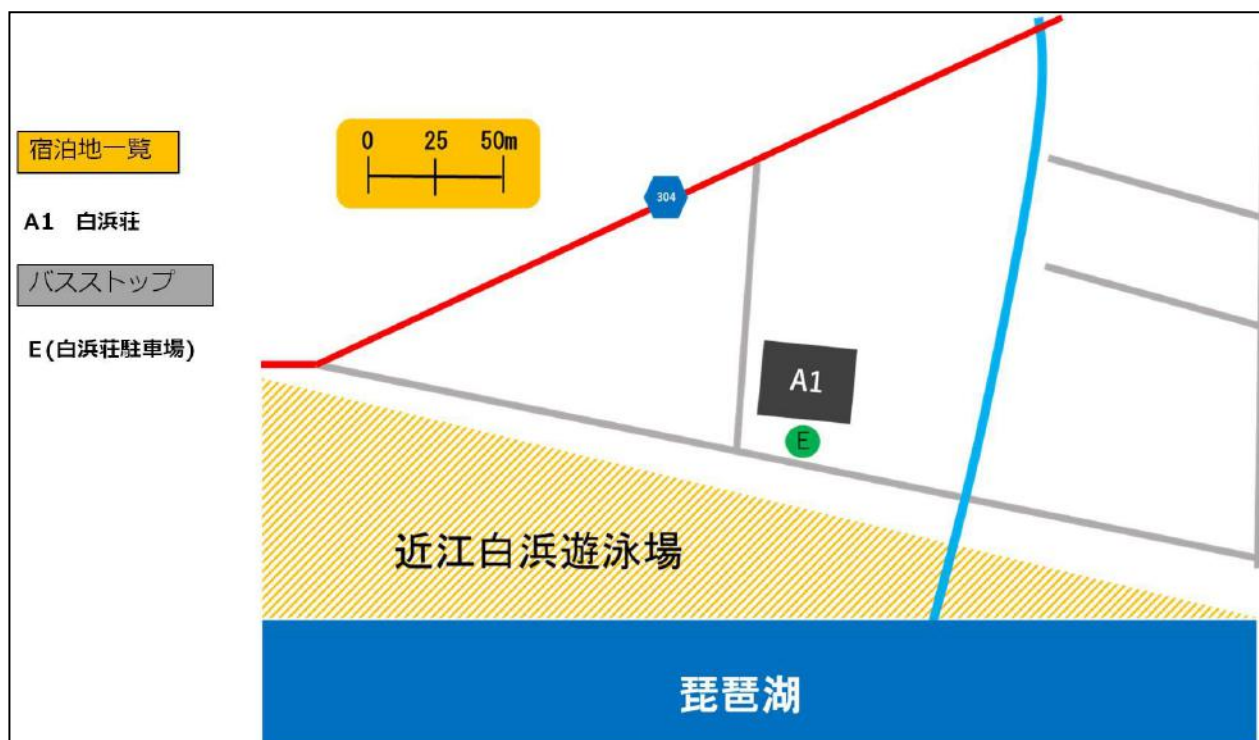

### 5.2 チェックイン・チェックアウト

- ・17日(金)のチェックインは各宿舎において学校ごとに行います。大会受付で各校に配布する宿泊券を、各宿舎の受付に提示してください。
- ・宿舎では、各宿舎での取り決めに従うと共に、一般常識をわきまえて行動してください。
- ・各部屋に備え付けの冷蔵庫・電話などの使用は原則として禁止します。使用した場合はチェックアウトの際に各自の責任において清算してください。
- ・アメニティ類(タオル、歯ブラシ、浴衣等)は原則として用意がありません。宿舎毎の情報は、後日大会ホームページにて案内します(3月初旬予定)。
- ・外出する際は、キーをフロントに預けてください。
- ・競技に使用した靴など、泥の付着した格好で宿舎に入らないでください。
- ・19日(日)は各宿舎とも、出発前にチェックアウトを行ってください。

### 5.3 荷物や自家用車の保管

- ・選手の荷物や自家用車は、17日(金)午前(開会式開始前)～19日(日)夕方(閉会式終了後)まで

各宿舎に預けることができます。モデルイベント会場、マキノ地区の一部は山間部に位置し、路面凍結の可能性が高いため、スタッドレスタイヤなどの装備を十分にして通行してください。

- ・18日(土)および19日(日)の競技会場への自家用車での来場は禁止します。各自、大会専用バスを使用してください。
- ・貴重品は各自の責任で管理してください。

### 5.4 食事・入浴

- ・17日(金)および18日(土)の夕食、18日(土)および19日(日)の朝食は、各宿舎の所定の場所とってください。
- ・夕食は17日(金)および18日(土)とも18:00～20:00の間にとってください。当日、食事の時間までに宿舎に到着できない場合は、宿舎に連絡してください。なお、事前に分かっている場合は、問い合わせ先(5.1節参照)を通して連絡してください。
- ・朝食は、18日(土)および19日(日)とも6:30～8:00の間にとってください。なお、バスの時刻に合わせて宿舎ごとに開始時刻が異なる場合があります。各校で宿舎にご確認ください。
- ・入浴については各宿舎の指示に従ってください。

## 5. 5

### 3月18日(土)のバス輸送

#### ◆ 往路

下表の通り大会専用バスを運行します。選手権、一般の部共通です。

便名	バスストップ出発時刻					競技会場 到着予想	到着限界
	A	B	C	D	E		
第一便	7:55	7:50	7:40	7:30	7:30	8:00	8:20
第二便	8:20	8:20	8:10	8:00	7:50	8:30	8:50
第三便	8:50	8:50	8:40	8:30	8:20	9:00	9:20
第四便	9:20	9:20	9:10	9:00	8:50	9:30	9:50

- ・特に点呼は取りませんが、満席の場合はスタート時刻の早い選手が優先となります。
- ・状況により随時出発する場合があります。
- ・乗車予定の無いバスストップは通過する場合があります。
- ・乗車人数が少ない場合、各バスストップで乗り換えとなる場合があります。
- ・バスの到着が到着限界時刻に遅れた場合、スタート時刻を遅らせるなどの対応をする場合があります。  
その場合は、役員の指示に従ってください。
- ・選手権の部の競技会場～スタート待機所間の輸送(大会専用バスでの移動)については、**9. 3 節**を参照してください。

#### ◆ 復路

13:00、14:00、14:30 に選手村行きの大会専用バスが出発します。以降は表彰式終了に合わせ随時運行します。最終バスは代表者ミーティング終了に合わせて運行します。役員の指示に従い、乗車してください。

## 5. 6

### 3月19日(日)のバス輸送

#### ◆ 往路

下表の通り、競技会場行きの大会専用バスを運行します。乗車時の注意事項は**5. 5 節**を参照してください。

便名	バスストップ出発時刻					競技会場 到着予想	到着限界
	A	B	C	D	E		
第一便	7:55	7:50	7:40	7:30	7:30	8:00	8:20
第二便	8:10	8:10	8:00	7:45	7:50	8:20	8:40
第三便	8:35	8:35	8:25	8:10	8:05	8:45	9:05
第四便	9:00	9:00	8:50	8:40	8:30	9:10	9:30

#### ◆ 復路

下表の通り、大会専用バスを運行します。

行き先	出発時刻
マキノ駅	13:30、14:30、15:30
近江今津駅	表彰式終了以降随時運行
各選手村	13:30、14:30、以降表彰式終了に合わせ運行
後夜祭会場	表彰式終了以降随時運行

## 6

## 競技情報

## 6.1 競技形式

3月18日(土)：個人ミドル・ディスタンス競技

3月19日(日)：3名のリレー競技

## 6.2 地図仕様

ミドル、リレー共に以下の仕様です。

縮尺／等高線間隔	1:10,000／5m
走行可能性	4段階
地図サイズ	A4(297×210mm)
地図表記	JSOM2007 準拠
耐水性	透明ビニール袋封入済み
コントロール位置説明	JSCD2008 準拠
特殊記号	○(黒)：炭焼き窯 ○(緑)：独立樹 ×(黒)：動物捕獲用の罠 ×(緑)：木製の人工特徴物

## 6.3 コントロール位置説明表

- ・コントロール位置説明表は地図に印刷されています。
- ・ミドル・ディスタンス競技部門では、スタート2分前枠で配布します
- ・リレー競技部門のコントロール位置説明一覧は18日(土)の代表者ミーティングにて配布します。

## 6.4 テレインの概要

本テレインは、マキノ高原スキー場に隣接した標高100～250mに位置し、西部の急峻な山塊と耕作地・果樹園に囲まれた平野部で構成されます。最高標高付近では琵琶湖を望むことができる一方、平野部には古墳由来の歴史を感じさせる特徴物が点在し、変化に富んだオリエンテーリングを行うことが可能です。概して走行可能性は高く見通しのよいエリアが多いため、超高速レースに耐えるスピードとスタミナが要求されます。

## 6.5 注意事項

交通量の多い道を横断する可能性があります。

通行の際は役員の指示に従ってください。また、横断方法についてモデルイベント、テクニカルミーティングおよび公式掲示板で詳しい説明を行います。必ず確認して出走してください。

## 6.6 公式掲示板

開会式会場、競技会場、およびミドル選手権クラススタート待機所に公式掲示板を設置し、競技に関する公式な情報を通知します。出走前に必ず内容を確認してください。

## 6.7 クラス毎のコース概要・競技時間

- ・距離はスタートから全てのコントロールを経由したフィニッシュまでの直線距離、登距離は最速と予想されるルートでの値です。
- ・申し込み多数のため、MUA、MUFを複数クラスに分割しました。
- ・リレーの距離、登距離、優勝設定時間は1人当たりの値です。
- ・競技時間を超えると失格となります。競技中でも速やかにフィニッシュに向かってください。

3月18日(土)ミドル・ディスタンス競技  
コース設定者：谷川 友太

## 選手権の部 競技時間：70分

クラス	距離 [km]	登距離 [m]	優勝設定時間 [分]
ME	6.5	85	35
WE	4.6	75	35

## 一般の部 競技時間：60分

MUA1	4.9	75	30
MUA2	4.9	75	30
MUA3	4.8	65	30
MUB	2.5	30	25
MUF1	3.9	50	25
MUF2	3.8	50	25
WUA	3.6	40	30
WUB	2.6	25	25
WUF	2.6	30	25

<b>3月19日(日)リレー競技</b>			
コース設定者：堀 裕多			
(距離/登距離/優勝設定時間は1人当たり)			
<b>選手権の部 競技時間：240分</b>			
クラス	距離 [km]	登距離 [m]	優勝設定時間 [分]
MER	7.6-7.8	120-130	45
WER	5.7-5.9	70-75	40
<b>一般の部(リレー) 競技時間：180分</b>			
MUR	5.2-5.4	65-75	30
WUR	3.3-3.4	30	25
XUR	3.3-3.4	30	25
<b>一般の部(個人)競技時間：60分</b>			
MUS	5.3	70	30
WUS	3.3	30	25

## 6.8 ナンバーカード

- ・ナンバーカードは基本的に3月17日(金)開会式の受付で配布します。ただし、以下のナンバーカードは配布時期が異なります。

### ◆ミドル・ディスタンス競技 選手権の部

3月17日(金)の代表者ミーティングにて配布

### ◆リレー競技 MUS/WUS クラス

3月19日(日)の朝、受付にて配布

- ・選手権の部では、選手1人につき2枚を胸と背中それぞれ見やすい位置に水平に付けてください。
- ・一般の部では、選手1人につき1枚を胸の見やすい位置に水平に付けてください。
- ・ナンバーカードの固定に使用する安全ピンは各自で準備してください。

## 6.9 パンチングシステム

全てのクラスにおいて、EMIT社の電子パンチング計時システムを使用します。以下の注意事項を確認してください。

- ・e-cardへの電子的な加工は認めません。バックアップラベルの落下防止を目的としたテープ等による補強は妨げません。
- ・事前に申請した場合に限り、個人所有のe-cardの使用を許可します。選手1人に対して1枚のe-cardを2日間通じて使用してください。申し込み時に登録した番号と異なるe-cardを無断で使用した場合は、失格とすることがあります。

## 6.10 救護所

ミドル、リレー共に、競技会場またはトレイン内に救護所を設けます。トレイン内救護所では、各自で手当てをした場合は支障が無ければ競技を続けることができますが、手当てに役員の手を借りた場合には失格となります。

## 6.11 調査依頼・提訴

### ◆ 調査依頼

各校は、インカレ実施規則に対する違反について調査依頼を行うことができます。

- ・大会受付に用意する所定の文書で行ってください。
- ・調査依頼の受付は、ミドル、リレー共に大会本部で行います。
- ・調査依頼の締め切りは、フィニッシュ閉鎖の1時間後とします。
- ・調査依頼に対する回答は公式掲示板に掲示します。

### ◆ 提訴

調査依頼に対する回答に疑義がある場合は提訴を行うことができます。

- ・大会受付に用意する所定の文書で裁定委員会に対して行ってください。
- ・提訴の受付は、ミドル、リレー共に大会本部で行います。
- ・提訴の締め切りは、調査依頼の回答が通知されてから15分後とします。

提訴に対する裁定委員会の判断は最終的なものとなります。関係者に通知される他、大会報告書にて報告されます。

## 6.12 ドーピング検査

本大会では、ドーピング検査を実施します。

- ・本大会は、日本アンチ・ドーピング規程に基づくドーピング・コントロール対象大会です。
- ・本大会参加の選手及びチームオフィシャルは、日本アンチ・ドーピング規程に従わなければなりません。
- ・ドーピング検査の対象となった選手は大会役員の指示に従って検査を受けなければなりません。なお、身分証明のため、学生証や運転免許証等の写真により本人確認ができるものを持参してください。
- ・選手は、本大会において行われるドーピング検査(尿・血液等検体の種類を問わず)を拒否又は回

避した場合、検査員の指示に従わない場合、帰路の移動等個人的諸事情によりドーピング検査手続を完了することができなかった場合等は、アンチ・ドーピング規則違反となる可能性があります。アンチ・ドーピング規則違反と判断された場合には、日本アンチ・ドーピング規程に基づき制裁等を受けることになります。

- ・大会／大会外検査問わず、血液検査の対象となった競技者は、採血のため、競技/運動終了後 2 時間の安静が必要となるのでご注意ください。
- ・日本アンチ・ドーピング規程の詳細内容およびドーピング検査については、公式 Web サイト (<http://www.playtruejapan.org>)を確認してください。

## 6. 13

### シード選手

日本学連理事会により、ミドル・ディスタンス競技部門のシード選手として、以下の選手が指定されています。

これらの選手はスタート時刻と間隔について配慮されています。また、開会式ではシード選手紹介(8. 6 節参照)が行われます。

#### ◆ME(6 名)

小松 栄輝(東北大学 4 年)  
 小林 隆嗣(東北大学 3 年)  
 猪俣 祐貴(東京大学 4 年)  
 加藤 岬(東京大学 3 年)  
 稲森 剛(横浜国立大学 2 年)  
 橘 孝祐(横浜国立大学 4 年)

#### ◆WE(4 名)

長谷川 真子(東北大学 3 年)  
 勝山 佳恵(茨城大学 2 年)  
 山岸 夏希(筑波大学 2 年)  
 木村 史依(金沢大学 4 年)

## 6. 14

### 使用テーブル一覧

赤白色	競技中における全ての誘導
青色	【ミドル選手権の部】 スタート待機所～スタート地区
青色	【ミドル一般の部】 競技会場～スタート地区
緑色	【ミドル一般の部】 フィニッシュ～競技会場
青黄色	立入禁止区域
紫色	競技会場バスストップ～多目的グラウンド

※競技中に、他クラスの誘導区間を横断・通行する可能性があります。注意してください。

## 7 モデルイベント(3月17日(金))

会場は、マキノ高原ハイランドアリーナです(滋賀県高島市マキノ町牧野 931 番地)。

モデルイベント会場までの交通手段、およびモデルイベント会場～開会式会場の交通手段については、4章「各会場へのアクセス」を参照してください。

### 7.1 開設時間(9:00～12:00(受付終了 11:30))

使用可能範囲が狭いため、以下の通り、入山可能な時間を学連ごとに指定します。

入山可能時間 *( )内は受付時間	対象大学
9:00～10:30 (8:30～10:00)	京都大学・京都女子大学・大阪大学・神戸大学・奈良女子大学・金沢大学・金沢工業大学・新潟大学・北海道大学・岩手大学・岩手県立大学・福島大学
9:30～11:00 (9:00～10:30)	静岡大学・名古屋大学・椛山女学園大学・東北大学・宮城学院女子大学
10:00～11:30 (9:30～11:00)	広島大学・岡山大学・お茶の水女子大学・東京大学・一橋大学・立教大学・実践女子大学・跡見女子大学・津田塾大学・武蔵野大学・十文字女子大学・中央大学・早稲田大学・東京理科大学・日本女子大学・千葉大学
10:30～12:00 (10:00～11:30)	慶應義塾大学・横浜国立大学・相模女子大学・横浜市立大学・関東学院大学・北里大学・フェリス学院大学・筑波大学・東京農工大学・電気通信大学・東京工業大学・茨城大学

### 7.2 使用地図

・地図仕様は以下の通りです。

縮尺/等高線間隔	1:10000/5m
走行可能度	4段階表記
地図サイズ	A5 横 (148mm×210mm)
地図表記	JSOM2007 準拠
耐水性	耐水加工無し
コントロール位置説明	JSCD2008 準拠

- ・地図は会場で配布します。また、受付で若干数の地図を販売します(1枚 500円)。
- ・地図を入れる透明ビニール袋等が必要な場合は各自用意してください。
- ・地図は事前に、大会公式 Web サイトに掲載します。

### 7.3 受付

- ・入山申請および下山報告は学校毎の受付となります。
- ・モデルイベント参加者は、あらかじめ大会公式 Web サイトに掲載されている「入山申請書」を印刷の上、必要事項を記入し、トレインに向かう

前に受付に提出してください。

- ・下山後は7.1節に記載の時間中に、受付にて下山報告をしてください。下山報告が無い場合、搜索の対象となります。

### 7.4 コンパスの貸し出し

- ・受付でコンパスの貸し出しを行います。貸し出したものはモデルイベント専用のもので、実際の競技で利用することはできません。なお数に限りがあります。
- ・貸し出したコンパスは下山報告の際に必ず受付に返却してください。なお紛失もしくは破損した場合、弁償金として実費 3,000 円を徴収します。

### 7.5 モデルイベント内容

モデルイベントで使用するトレインは、実際の競技で使用するトレインと類似しています。モデルイベントで設置する器具、設置状況は以下の通りです。

- ・コントロール  
全コントロール位置に、フラッグおよびコントロールユニットを設置します。

- ・スタート地区  
ミドル選手権の部スタート地区に準じた設備を設置します。
- ・フィニッシュ地区  
パンチングフィニッシュのためのコントロールユニットを設置します。
- ・使用テープ  
実際の競技に準じた誘導テープ、立入禁止テープを設置します。
- ・道路横断について  
本戦で道路横断を行うのに伴い、それと同様の形式のものをトレイン内に設置します。

## 7. 6 注意事項

- ・主管者が設置したもの以外の器具を設置することは一切認めません。
- ・受付に救護セットを用意します。必要な場合は申し出てください。

## 7. 7 トレイルオリエンテーリング

モデルイベントに合わせ、インカレ協賛トレイルO大会が開催されます。詳細は当該大会の要項を参照してください([http://www.orienteering.com/~ic2016/trail/IC2016\\_trailO\\_bulletin.pdf](http://www.orienteering.com/~ic2016/trail/IC2016_trailO_bulletin.pdf))。

## 8. 1 大会受付

## ■ 13:00~14:00

大会受付を開会式会場内に設置し、配布物の配布および各種変更受付を行います。各校の代表者は必ず受付を済ませてください。3月17日(金)の上記の時間中に受付できない学校は、事前に**主管者**に連絡してください(3. 1 節参照)。

## ◆ 配布物

## ① チームオフィシャル用 ID カード

チームオフィシャルであることを示すものです。チームオフィシャルは大会期間中必ず携帯してください。

## ② ナンバーカード(6. 8 節参照)

出走時に所定の箇所につけてください。ナンバーカードをつけるのに必要な安全ピンは各自用意してください。ミドル競技選手権クラス、リレー競技(個人)のナンバーカードは別途配布します。

## ③ リレーオーダー用紙

「オーダー用紙(選手権の部)」、「オーダー用紙(一般の部)」、「個人競技申込用紙・欠場届」、「混成チーム編成届」、「リレー直前変更届」、「オーダー控え用紙」が必要数入っています。提出については 9. 10 節をご覧ください。

## ④ リレーオーダー用名前シール

リレーオーダー用紙へ貼り付けて使用します。

## ⑤ テクニカルミーティング質問用紙

競技に関する質問を記入する用紙です。テクニカルミーティング終了後に大会受付で回収します。

## ⑥ 宿泊券ほか日本旅行からの配布物

チェックインするときに宿泊券を宿舎に提出してください。

## ⑦ 弁当引換券

昼食の弁当を受け取る時に提出してください。詳細については、9. 7 節(ミドル)、10. 13 節(リレー)をご覧ください。

## ⑧ レンタル e-card、バックアップラベル

バックアップラベルはミドル用、リレー用 1 枚ずつ計 2 枚を配布します。

## ⑨ e-card リスト

競技者が使用する e-card のリストです。3月19日(日)のレンタル e-card 返却時、チェックを入れて一緒に提出してください。詳細については、10. 20 節をご覧ください。

## ⑩ オフィシャルレース出場届

オフィシャルレース(10. 16 節参照)への出場届です。提出については 9. 11 節をご覧ください。

## ◆ 欠場受付

事前申請がされていない選手の欠場を受け付けます。欠場届は大会公式 Web サイトに掲載されているので、必要に応じて印刷してください。忘れた場合は大会受付へ申し出てください。

## ◆ ミドル選手権の部選手変更受付

ミドル選手権の部へ出場予定の選手が欠場・辞退することによる選手変更を3月17日(金)16時まで受け付けます。大会受付に備え付けの用紙に変更内容を記入し、各地区学連代表者が大会受付に提出してください。変更受付後の選手変更は認めません。

## ◆ チームオフィシャル変更受付

事前申請がされていないチームオフィシャル変更を受け付けます。大会受付に備え付けの用紙に変更内容を記入し、大会受付に提出してください。変更受付後のチームオフィシャル変更は認めません。

変更前後でチームオフィシャルの性別が異なる場合宿泊に不都合が生じる場合があります。

## ◆ e-card 番号変更受付

個人所有の e-card 番号の変更を希望する場合は、大会受付に備え付けの用紙に変更内容を記入し大会受付に提出してください。申請した番号と異なる e-card を無断で使用した場合は失格とすることがあります。

## ◆ e-card およびコンパスの貸し出し受付

受付で e-card、コンパスの貸し出しを行います。e-card は(300 円/日)、コンパスは無料で貸し出

します。なお貸し出しの数には限りがあります。  
貸し出した e-card、コンパスを紛失もしくは破損した場合、弁償金として実費を徴収します。

## 8. 2 公式掲示板

公式掲示板(6. 6 節参照)を開会式会場に設置します。内容を必ず確認してください。

## 8. 3 ミドル選手権スタート時刻抽選

### ■ 13 : 30~14 : 30

ミドル選手権の部に参加する選手のスタート抽選を行います。この抽選は公開抽選ですので、自由に見ることができます。なお、シード選手は別途スタート時刻抽選を行います(8. 6 節参照)。ミドル選手権の部の男女トップスタートの選手は、開会式において選手宣誓を行います。役員の指示に従ってください。該当選手が不在の場合は、スタート時刻が早い者から順に繰り下がって選手宣誓を行います。

なお、直前に選手変更がなされた場合、スタート時刻抽選に反映されないことがあります。

## 8. 4 開会式

### ■ 14 : 30~15 : 00

開会式は、下記の内容を予定しています。

- ・開会宣言
- ・主催者挨拶
- ・来賓挨拶
- ・優勝旗、優勝杯返還およびレプリカ贈呈
- ・選手宣誓

## 8. 5 テクニカルミーティング

### ■ 15 : 10~15 : 30

競技に関する事項を中心に、情報提供および諸注意を行います。

競技に関する質問がある場合は、大会受付で配布されるテクニカルミーティング質問用紙に記入し、テクニカルミーティング終了後に大会受付に提出してください。提出期限は 16 : 00 です。質問への回答は、代表者ミーティングで行います。

## 8. 6 シード選手紹介・スタート時刻抽選

### ■ 15 : 30~16 : 20

シード選手(6. 13 節参照)の紹介と、スタート時刻の抽選を行います。選手不在の場合は、主管者がスタート時刻の抽選を行います。シード選手はテクニカルミーティング終了後に、指定された場所へ集合してください。集合場所は当日、放送で案内します。

## 8. 7 代表者ミーティング

### ■ 16 : 30~17 : 00

開会式会場内で行う予定です。詳細は放送で案内しますので、参加者は速やかに集まってください。参加できるのは、チームオフィシャルを含めて各校 2 名までです。チームオフィシャルは必ず ID カードを持参してください。

代表者ミーティングの内容は下記の通りです。

- ・注意事項の確認
- ・ミドル選手権の部ナンバーカード配布
- ・テクニカルミーティング後に提出された質問への回答(主管者側で不適当と判断した事項については回答しません。)

## 8. 8 開会式会場から選手村への移動

代表者ミーティングへ参加しない者は、シード選手スタート時刻抽選終了後、速やかに会場から退出してください。

会場から選手村への移動方法は 4. 5 節を、各宿舎の位置については 5. 1 節を参照してください。

## 9

## ミドル・ディスタンス競技(3月18日(土))

## 9.1

## 選手村からの移動

- ・大会専用バスで競技会場へ移動します。
- ・選手村バストップの位置および大会専用バスの時刻表については **5.5 節** を参照してください。
- ・チームオフィシャルの移動手段は選手と同様です。ID カードを提示して乗車してください。空席があればどのバスにも乗車できますが、選手優先とします。

※トイレおよび着替えは可能な限り選手村で済ませてください。競技会場およびスタート待機所のトイレ、女子更衣室の数は限られています。

## 9.2

## 競技会場

競技会場は、マキノピックランド多目的グラウンドです。開場時刻は 8 : 00 です。競技会場外は全て競技エリアであり、多目的グラウンドを除くマキノピックランド内の施設利用も禁じます。レイアウトは、以下のレイアウト図をご覧ください。

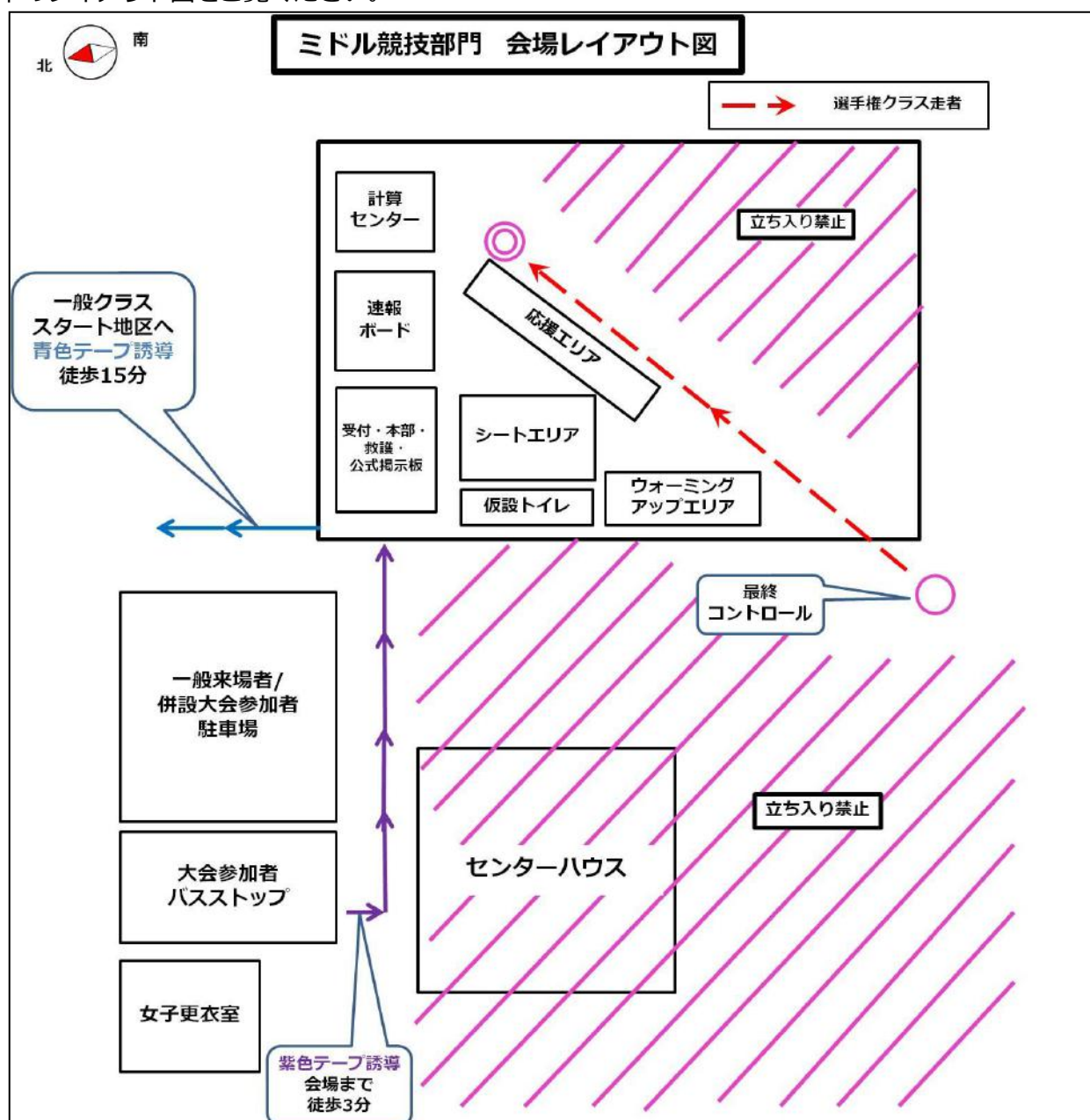

### 9.3 スタート待機所（選手権の部）

- ・競技会場から、大会専用バスで移動します。競技会場のバスストップは、選手村～競技会場間の大会専用バスのバスストップと同じ場所です。
- ・時刻表は、以下の通りです。

便名	バスストップ 出発時刻	スタート待機所 到着予想	到着限界
第一便	9 : 15	9 : 25	9 : 45
第二便	9 : 45	9 : 55	10 : 15
第三便	10 : 15	10 : 25	10 : 45

- ・スタート待機所へは、選手権の部出場者およびチームオフィシャルのみが行くことができます。
- ・スタート待機所には風雨を避ける建物、トイレおよび実際の時刻を表示する時計があります。
- ・スタート待機所から会場まで主管者による荷物輸送を行います。可能な限りチームオフィシャルによる荷物輸送を行ってください。利用する場合は、ネームタグを配布しますので荷物に付けてください。ただし、輸送間隔は不定期であり、荷物の到着が遅くなる可能性があります。
- ・ウォーミングアップはスタートまでの誘導区間で行ってください。
- ・チームオフィシャル向けに、競技会場行きの大大会専用バスが【13 : 00】【13 : 40】【14 : 20】に出発します。

### 9.4 スタート地区までの移動

#### ◆ 選手権の部

- ・スタート待機所からスタート地区まで青色テープ誘導で 0.7km、徒歩 15 分です。
- ・チームオフィシャルはスタート地区まで行くことができます。ID カードを持参してください。

#### ◆ 一般の部

競技会場から青色テープ誘導 1.1km、徒歩 15 分です。

### 9.5 スタート

- ・スタート時刻は、後述の 12 章「ミドル競技スタートリスト」を参照してください。
- ・ナンバーカードおよび e-card の無い選手は出走できません。
- ・選手権の部はプレススタート方式を採用します。
- ・2 分前枠でコントロール位置説明を配布します。

- ・1 分前枠から、スタートフラッグまでは赤白テープ誘導です。
- ・スタート閉鎖時刻は、選手権の部は 13 : 40、一般の部は 11 : 40 です。
- ・スタート地区から競技会場への主管者による荷物輸送は行いません。

#### ◆ 遅刻スタート

- ・スタートに遅刻した選手は遅刻枠に直行し、役員の指示に従ってスタートしてください。
- ・他の選手の都合により、すぐにスタートできない場合があります。

### 9.6 フィニッシュ

- ・最終コントロールからは、赤白テープ誘導に従って進んでください。
- ・パンチングフィニッシュとします。フィニッシュ後は追い越し禁止とします。
- ・e-card は役員の指示に従って提出してください。e-card を提出できない選手は失格とします。
- ・一度スタートした選手は必ずフィニッシュを通過するか、何らかの方法で e-card をフィニッシュに提出してください。提出が無い場合は未帰還者として検索の対象になります。
- ・地図回収を行います。フィニッシュ後、役員の指示に従って地図に所属、氏名を記入の上、各自の所属に該当する箱に地図を入れてください。地図を提出できない場合は失格とします。なお、回収した地図は 19 日(日)のリレー競技後に返却します(10. 14 節参照)。
- ・フィニッシュ閉鎖時刻は、選手権の部が 14 : 45、一般の部が 12 : 30 です。

### 9.7 弁当配布

#### ■ 11 : 00～12 : 00

配布案内の放送がかかり次第、配布所(大会受付)へ弁当を受け取りに来てください。

- ・弁当の受け取りには引き換え券が必要です。
- ・弁当のゴミは配布所にて回収するので、各校で分別のうえ、まとめて持参してください。回収時間は当日の放送にて案内します。回収時間を遵守してください。

### 9.8 表彰式

#### ■ 14 : 30～15 : 00

- ・表彰式は順位が確定次第行います。表彰対象者

は放送で招集するので、指示された場所に速やかに集まってください。

- ・一般の部、選手権の部の順に表彰します。
- ・選手権の部は、男女上位 1 名を 2016 年度ミドル・ディスタンス競技選手権者として、選手権の部の男女上位 6 名を入賞者として表彰します。また、選手権の部の日本学連初年度登録者の中で最も成績の良かった男女各 1 名を特別表彰します。
- ・一般の部は、各クラス上位 3 名を表彰します。
- ・円滑な表彰式の進行にご協力ください。記念撮影の時間は**次項**に記載の通り、別途設けます。

## 9. 9 写真撮影

### ■ 15 : 00～16 : 00

表彰式後に、大学単位での写真撮影の可能なエリアを用意します。当日の会場アナウンスで詳しくお知らせします。また、競技会場にて花束の販売を行います。

## 9. 10 リレーオーダー用紙提出

### ■ 14 : 00～16 : 00

- ・各校の代表者は、前日に大会受付で配布したリレーオーダー用紙のうち、「リレーオーダー用紙(選手権の部)」、「リレーオーダー用紙(一般の部)」、「個人競技(MUS/WUS)申込用紙・欠場届」、「混成チーム編成届」を受付に提出してください。
- ・全員分に該当するリレーオーダー用名前シールを、提出するいずれかの用紙に貼り付けてください。なお、シールにはすでに欠場届が受理された選手の名も含まれています。その場合は「個人競技(MUS/WUS)申込用紙・欠場届」の該当する部分に貼り付けてください。
- ・リレーでは、人数の揃わないチームは出場できません。チームを組むことができなかった場合、そのチームの選手は個人競技に出場するか、欠場となります。

## 9. 11 オフィシャルレース参加受付

### ■ 14 : 00～16 : 00

- ・3月19日(日)のオフィシャルレース(**10. 16 節**参照)に参加を希望する学校は、前日に大会受付で配布した「オフィシャルレース出場届」に必要事項を記入のうえ、受付に提出してください。
- ・e-card レンタルを希望の場合、「オフィシャル

レース出場届」提出時にレンタル e-card を受け取ってください。

## 9. 12 代表者ミーティング

### ■ 15 : 30～16 : 00

- ・表彰式終了後に大会本部前で行います。
- ・参加できるのは、チームオフィシャルを含めて各校 2 名までとします。チームオフィシャルは必ず ID カードを持参してください。
- ・代表者ミーティングでは翌日のリレー競技の競技上の注意、諸連絡およびリレー競技コントロール位置説明の一覧配布を行います。

# 10

# リレー競技・閉会式(3月19日(日))

## 10.1

## 選手村からの移動

- ・競技会場へ、大会専用バスで移動します。
- ・選手村バスストップの位置、および大会専用バスの時刻表については **5.6節** をご覧ください。
- ・チームオフィシャルの移動手段は選手と同様です。IDカードを提示して乗車してください。空席があればどのバスにも乗車できますが、選手優先とします。

※トイレおよび着替えは可能な限り選手村で済ませてください。競技会場のトイレ、女子更衣室の数は限られています。

## 10.2

## 競技会場

競技会場は、マキノピックランド多目的グラウンドです。開場時刻は8:00です。競技会場外は全て競技エリアであり、多目的グラウンドを除くマキノピックランド内の施設利用も禁じます。ただし、一般の部リスタート(12:30)以降のセンターハウスの利用は認めます。レイアウトは以下に示すレイアウト図を確認してください。

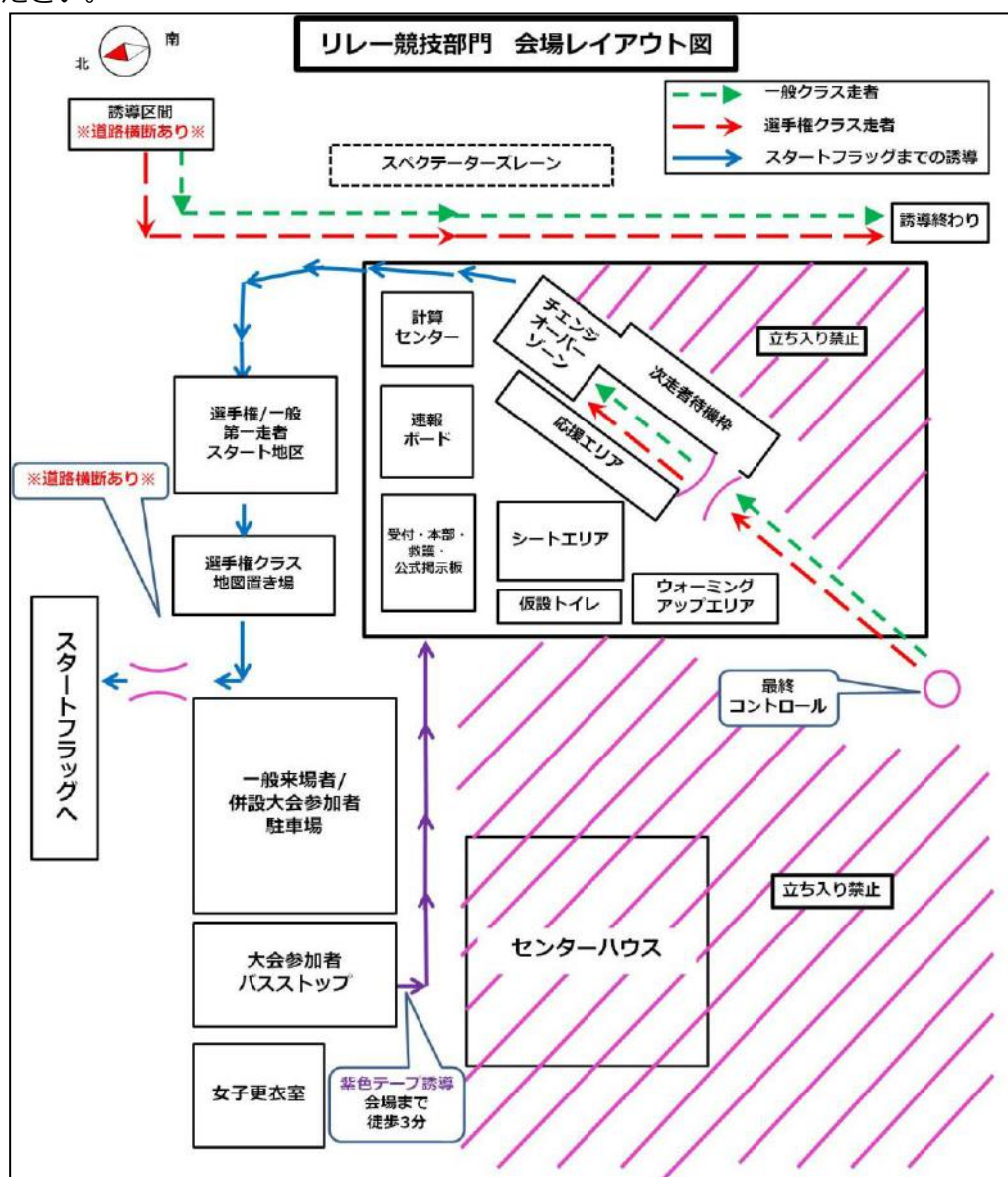

### 10.3 選手権の部リレー直前変更届の提出

選手に不慮の事故があった場合のみ、裁定委員の承認をもって選手変更を行うことができます。変更を希望する大学は、8:10 までに「リレー直前変更届」を受付へ提出してください。変更の可否は速やかに該当の大学へ通知します。

### 10.4 地図の配布

#### ◆ 選手権の部 第1走者

- ・スタート前に役員が配布します。
- ・地図はテープで封をした状態で配布します。

#### ◆ 選手権の部 第2走者・第3走者

- ・チェンジオーバー後、競技会場内に設けられた地図置き場から自分の地図を取ってください。
- ・地図には、選手のナンバーカードに対応する番号が記載されています。
- ・8:40~8:50の間、地図置き場を開放します。各自の地図の位置を確認してください。この際、地図に手を触れないでください。

#### ◆ 一般の部

- ・リレー競技当日、受付で事前配布を行います。学校単位に配布しますので、各校の代表者は8:00~8:40の間に受付へ取りに来てください。
- ・地図はテープで封をした状態で配布します。

### 10.5 デモンストレーション

#### ■ 9:00~

競技会場で、デモンストレーション(競技説明)を行います。前走者が来る方向、レーンの位置、チェンジオーバーの方法、次走者の進行方向等を確認できます。

### 10.6 第1走者スタート

- ・第1走者スタート時刻は以下の通りです。  
9:30 MER  
9:40 WER  
9:50 MUR  
10:00 WUR/XUR/MUS/WUS
- ・スタート時刻の10分前に、第1走者スタート地区に集合してください。
- ・スタートに遅刻した場合は失格となります。
- ・e-card、ナンバーカードおよび地図(一般の部のみ)の無い選手は出走できません。

- ・役員の指示に従ってe-cardのアクティベートを行ってください。
- ・役員の指示に従って整列してください。なお、一般の部の整列順は自由としますが、混乱の無いようにしてください。
- ・スタートの合図はピストルで行います。フライングがあった場合は、役員の指示でスタートをやり直します。
- ・スタートフラッグまでは赤白色テープ誘導です。

### 10.7 前走者接近情報

- ・競技会場から、前走者が競技会場内の誘導区間を通過することを確認することができます。
- ・選手権の部の、誘導区間通過からフィニッシュまではMER・WERともに5~7分程度かかります。
- ・一般の部では、前走者接近情報の通知を行いません。競技会場に選手が現れてから1分程度でチェンジオーバーとなります。
- ・次走者待機枠入口にアクティベートユニットを設置します。各自、e-cardのアクティベートを行ってください。e-cardの故障が疑われる場合は、役員に申し出て交換を行ってください。
- ・e-card、ナンバーカードおよび地図(一般の部のみ)の無い選手は出走できません。
- ・チェンジオーバーは、前走者と次走者の接触をもって行います。チェンジオーバーが正しく行われなかったと役員が判断した場合、そのチームは失格となります。
- ・次走者が次走者待機枠にいない場合は、その場で役員に申し出て、指示に従い次走者を待ってください。チェンジオーバーを行うまでパンチングフィニッシュをしてはいけません。

### 10.8 チェンジオーバー

#### ◆ 選手権の部

- ・チェンジオーバー後の次走者は、赤白色テープ誘導に従って地図置き場に向かってください。
- ・地図置き場では、自分のナンバーカード番号が記載されている地図を取ってください。地図を取り間違えた場合は失格となります。
- ・地図置き場に自分の地図が無い場合は、地図置き場付近の役員に申し出てください。
- ・地図置き場からスタートフラッグまでは、赤白色テープ誘導です。

#### ◆ 一般の部

チェンジオーバー後の次走者は赤白色テープ誘導に従ってスタートフラッグに向かってください。

### 10. 9 フィニッシュ

- ・最終コントロールからは、赤白色テープ誘導に従って進んでください。
- ・パンチングフィニッシュとします。フィニッシュ後は追い越し禁止とします。
- ・e-card は、役員の指示に従って提出してください。e-card を提出できない選手は失格とします。
- ・一度スタートした選手は、必ずフィニッシュを通過するか、何らかの方法で e-card をフィニッシュに提出してください。提出が無い場合は未帰還者として搜索の対象となります。
- ・選手権の部の着順は、第 3 走者のフィニッシュラインの通過をもって着順判定員が判定します。第 3 走者はフィニッシュラインを通過後、着順判定員の指示に従い、着順通りにユニットにパンチしてください。
- ・リスタート前にフィニッシュした選手から、地図回収を行います。フィニッシュ後、役員の指示に従って地図に氏名を記入のうえ、各自の所属に該当する箱に入れてください。地図を提出できない場合は失格とします。なお、回収した地図はリスタート後に返却します。
- ・フィニッシュ閉鎖時刻は全クラス 13 : 40 です。

### 10. 10 ウィニングラン

選手権の部において優勝が確定的なチームのみ、最終コントロールからフィニッシュ間でのウィニングラン(同チームの選手による最終走者の伴走)を行うことができます。希望する場合は本部に申し出て、必ず許可を得たうえで行ってください。ウィニングランは役員の指示に従って行ってください。

### 10. 11 リスタート

- ・リスタート時刻は、選手権の部が 12 : 20、一般の部が 12 : 30 です。ただし、当日の進行状況によって変更する場合があります。変更する場合は競技会場にて放送を行うので、放送には注意してください。
- ・リスタート時刻の 10 分前までに、チェンジオーバーできなかった全ての選手は、次走者待機枠に集合してください。リスタート時刻に遅刻した選手は出走できません。

- ・次走者待機枠入口のアクティベートユニットで、各自 e-card のアクティベートを行ってください。
- ・リスタートを希望しない場合は、必ず次走者待機枠の役員に申し出てください。
- ・次走者待機枠集合後も、リスタート時刻まではチェンジオーバーが可能です。
- ・リスタートしたチームは参考記録とします。

### 10. 12 失格時の対応

#### ◆ 選手権の部

- ・失格が判明した場合、当該校に通知します。
- ・失格チームは、その後のチェンジオーバーを禁止します。
- ・失格チームの未出走者は、リスタート時刻にスタートできます。

#### ◆ 一般の部

- ・失格について該当校には連絡しないため、各自で会場内の成績速報に注意してください。
- ・失格チームのその後のチェンジオーバーは、禁止しません。

### 10. 13 弁当配布

#### ■ 11 : 00~12 : 00

- ・配布案内の放送がかかり次第、配布所(大会受付)へ弁当を受け取りに来てください。
- ・弁当の受け取りには引き換え券が必要です。
- ・弁当のゴミは配布所にて回収するので、各校で分別のうえ、まとめて持参してください。回収時間は当日の放送にて案内します。回収時間を遵守してください。

### 10. 14 地図返却

#### ■ 12 : 40~16 : 00

リスタート後に、本大会にて使用した地図の返却を行います。返却場所は放送で案内します。

### 10. 15 地図販売および配布

#### ■ 12 : 40~16 : 00

- ・リスタート後に、受付にて地図販売および地図配布を行います。
- ・チームオフィシャルには、本大会で使用した地図(全コントロール図、ミドル選手権の部、リレー選手権の部のコース図)の配布を行います。希望者は、オフィシャル当人もしくは代理人が ID カ

ードを持参し、受付に申し出てください。

- ・日本学連賛助会員には地図(全コントロール図、ミドル選手権の部コース図)を無料で配布します。希望者は受付に申し出てください。
- ・未出走者の地図は、各校の代表者が受け取りにきてください。
- ・地図購入は、事前申し込みを行った上で当日大会受付にて購入してください(当日支払い)。1枚500円です。大会公式Webサイト上の「地図購入申し込みシート」に必要事項を記載し、3月1日(水)までに下記の連絡先へ申請してください。

◆ **地図購入申請の連絡先**

受付担当 藤原 愛

e-mail : icmr2016.reception@gmail.com

なお、当日受付にて若干数の販売を行う予定ですが、数に限りがありますので、事前申請を推奨します。

## 10.16 オフィシャルレース

■ **13 : 30~14 : 00**

- ・13 : 30 に一斉スタートとします。スタートの10分前に放送を行うので、選手は集合してください。
- ・フィニッシュ閉鎖時刻は14 : 00です。競技途中であっても、14 : 00までにフィニッシュを通過してください。

## 10.17 表彰式

■ **14 : 00~14 : 30**

- ・表彰式は、14 : 00 から行います。表彰対象者は放送で招集するので、指示された場所に速やかに集まってください。
- ・選手権の部は、各クラス優勝校を、2016年度リレー競技選手権校とします。選手権の部の各クラス上位6校を入賞校として表彰します。
- ・一般の部(リレー競技)は、各クラス上位3チームを表彰します。複数校にまたがるチームも正規チームと認め、表彰対象となります。
- ・一般の部(リレー競技)の各クラスにおいて、最も成績の良かった日本学連初年度登録者のみで構成されたチームの特別表彰を行います。
- ・一般の部(個人競技)は、上位1名を表彰します。
- ・円滑な表彰式の進行にご協力ください。記念撮影の時間は **10.19 節**に記載の通り、別途設けます。

## 10.18 閉会式

■ **14 : 30~15 : 00**

表彰式後、引き続き閉会式を行います。閉会式は以下の内容を予定しています。

- ・総評
- ・2016年度ミドル・ディスタンス、リレー競技部門実行委員長挨拶
- ・インカレ旗引き継ぎ
- ・2017年度スプリント競技部門実行委員長挨拶
- ・閉会宣言

## 10.19 写真撮影

■ **15 : 00~16 : 00**

表彰式後に、大学単位での写真撮影の可能なエリアを用意します。当日の会場アナウンスで詳しくお知らせします。また、会場にて花束の販売を行います。

## 10.20 レンタルe-cardの返却

15 : 00 までに、本大会で使用したレンタルe-cardを返却してください。大学ごとにまとめて受付に提出してください(**8.1 節**参照)。

# 11

# チームオフィシャルリスト

チームオフィシャルは、大会受付で配布する ID カードを身につけてください。

岩手大学	成田 佑基 敦賀 匡朗
東北大学	齋藤 真 杉村 俊輔 原田 龍馬 宮西 優太郎
宮城学院女子大学	太田 明光 千葉 聡美
福島大学	依田 健志
金沢大学	松澤 卓也 森 一樹 高橋 秀明
新潟大学	清水 健司 山本 遼平
慶應義塾大学	田中 基士
千葉大学	山本 信彰 新粥 文哉
筑波大学	細川 知希 千葉 妙

東京大学	深田 恒 糸賀 翔大 祐谷 大輝 衣川 浩輔
東京農工大学	坂本 泰一 鈴木 彩心 新坂 歩 堀田 隼人
東京理科大学	尾崎 弘和
横浜国立大学	東 将央
立教大学	堀田 遼 宮川 早穂
早稲田大学	熊見 弘一
実践女子大学	平木 達也 大久保 宗典
一橋大学	福井 悠太 小島 拓也
相模女子大学	清水 花菜
東京工業大学	戸上 直哉 吉川 輝
日本女子大学	藤村 陸

津田塾大学	大井 真 石野 夏幹
茨城大学	三上 玲皇
横浜市立大学	千明 瑞希
十文字女子大学	鈴木 良広
武蔵野大学	伊東 瑠実子
フェリス学院大学	松尾 遼
静岡大学	馬場 泰光 望月 優希
名古屋大学	嶋岡 雅浩 大村 幸一郎 稲葉 翔也 近藤 康満
椋山女学園大学	横山 莉沙 伊東 佑子
大阪大学	櫻井 創 伊藤 悠葵
京都大学	宇井 賢 糸井川 壮大 伊藤 陵 松井 俊樹
京都女子大学	野島 貴子 大井 綾

祝 2016年度日本学生オリエンテーリング選手権大会

ホテル ファミテック



オリエンテーリング体験0分！  
そのほか日光マレインへの送迎も行います

キャンプに、サークル活動に、ゼミ研修に！  
自然に囲まれた素晴らしい環境で、色々な楽しい体験ができます。

研修教室 そば打ち もちつき ますつかみ取り しいたけ摘み ソーセージ作り こんにゃく造り 陶芸、日光彫り など18種	スポーツ施設 ファミテック体育館 ファミテックグラウンド ファミテックテニスコート ファミテック卓球場 ほか各種体育施設  宿泊施設 ホテル、コテージ 研修館など5タイプ
---	--



詳しくは、お気軽に下記までお尋ねください

平成19年リニューアルオープン！

ホテル ファミテック

〒321-1275 栃木県日光市宮城4-5-6

TEL: (0288) 22-2309

今市10分より車で10分

JR 今市駅から車で5分

バス送迎いたします！

## 12.1 選手権エントリーリスト

・選手権のスタート時刻抽選は、3月17日(金)の開会式で行います。

・★印はシード選手です。

## ◆ ME

	氏名	学校・学年	e-card 番号
	小泉惇平	東北大学 2	200731
	佐藤誠也	東北大学 2	211118
	横山裕晃	東北大学 2	200736
★	小林隆嗣	東北大学 3	200526
	坂本譲	東北大学 3	200537
	佐藤俊太郎	東北大学 3	200541
★	小松栄輝	東北大学 4	レンタル
	清水敬太	東北大学 4	レンタル
	高野証人	東北大学 4	レンタル
	滝川真弘	東北大学 4	189899
	橋本正毅	東北大学 4	189901
	半沢守	東北大学 4	189926
	本村汰一郎	金沢大学 2	231681
	渡邊壮	金沢大学 3	231784
	大竹達也	金沢大学 4	231807
	高野兼也	新潟大学 3	222732
	菅野柊斗	新潟大学 4	222821
	坂梨敬哉	慶應義塾大学 3	レンタル
	和田康次郎	慶應義塾大学 3	221790
	田中悠	慶應義塾大学 4	221829
	種市雅也	東京大学 1	231191
	佐藤遼平	東京大学 2	221734
	濱宇津佑亮	東京大学 2	221817
	横堀聖人	東京大学 2	221825
★	加藤岬	東京大学 3	208486
	竹内元哉	東京大学 3	208156
	中野喬博	東京大学 3	208386
	平山遼太	東京大学 3	208281
	井倉幹大	東京大学 4	221827
★	猪俣祐貴	東京大学 4	196706
	木島佑輔	東京大学 4	196241
	栗本開	東京大学 4	196243
	橋本知明	東京大学 4	196648
	前中脩人	東京大学 4	208295
	伊藤樹	横浜国立大学 2	221813
★	稲森剛	横浜国立大学 2	221515

★	橋孝祐	横浜国立大学 4	210037
	澤口弘樹	早稲田大学 4	222756
	大田将司	一橋大学 2	221607
	田中大貴	一橋大学 4	196645
	西村駿	東京工業大学 4	501783
	角田貴大	横浜国立大学 3	500349
	三浦一将	名古屋大学 1	232061
	竹内公一	名古屋大学 2	220310
	岩瀬史明	名古屋大学 3	208284
	堀尾健太郎	名古屋大学 3	208178
	南河駿	名古屋大学 3	208358
	石山良太	名古屋大学 4	196150
	稲吉勇人	名古屋大学 4	196053
	樋口佳祐	名古屋大学 4	196107
	田中創	大阪大学 2	222733
	岩井龍之介	京都大学 1	196065
	伴広輝	京都大学 2	196127
	松本萌希	京都大学 2	196132
	近藤恭一郎	京都大学 3	196139
	中西祐樹	京都大学 3	196143
	平原誉士	京都大学 3	196152
	森田棕也	京都大学 3	196157
	葛野力	京都大学 4	196161
	築地孝和	神戸大学 4	196100
	下江裕貴	広島大学 3	232317
	山本徳高	岡山大学 2	レンタル

◆ WE

	氏名	学校・学年	e-card 番号
	高橋友理奈	東北大学 2	200643
★	長谷川真子	東北大学 3	200593
	本間実季	東北大学 4	レンタル
	高瀬優衣	金沢大学 1	231676
	山森汐莉	金沢大学 2	231685
	鈴木彩可	金沢大学 3	231806
★	木村史依	金沢大学 4	231841
	佐久間文香	新潟大学 2	222818
	鈴木友紀乃	新潟大学 3	223036
	香取菜穂	千葉大学 2	228340
	森谷風香	千葉大学 2	228338
★	山岸夏希	筑波大学 2	レンタル
	鈴木直美	筑波大学 3	220297
	増田七彩	東京大学 4	195994
	木村るび子	立教大学 2	221923
	松島彩夏	立教大学 4	196247
	中村茉菜	早稲田大学 4	222755
	立花和祈	実践女子大学 2	221919
	石神愛海	実践女子大学 4	196715
	三浦やよい	相模女子大学 3	205206
★	勝山佳恵	茨城大学 2	221578
	椎名麻美	茨城大学 4	211113
	小川茉乃	茨城大学 4	211110
	田中圭	武蔵野大学 4	196703
	大類茉美	フェリス学院大学 3	221786
	長崎早也香	名古屋大学 3	208353
	川島実紗	名古屋大学 4	196146
	藤井菜実	椋山女学園大学 3	208176
	帯金未歩	大阪大学 4	196093
	石野陽子	京都大学 4	196160
	佐野萌子	京都女子大学 2	209682
	燈田真佑子	奈良女子大学 3	レンタル

12. 2 一般の部(男子)スタートリスト

◆ MUA1

時刻	氏名	学校・学年	e-card 番号
9:30	村山恒介	名古屋大学 3	208451
9:31	岡遼汰郎	東京大学 2	221631
9:32	青田正樹	新潟大学 2	76931
9:33	中野航友	千葉大学 3	210571
9:34	吉野拓海	新潟大学 4	222816
9:35	吉澤雄大	慶應義塾大学 3	221759
9:36	北川賢也	横浜市立大学 2	228238
9:37	佐藤建志	東北大学 4	190009
9:38	石井悠太	横浜国立大学 2	231934
9:39	上野渉	東北大学 2	210892
9:40	vacant		
9:41	土田聡史	新潟大学 3	210383
9:42	古川智也	金沢大学 2	208221
9:43	坂井浩紀	北海道大学 4	レンタル
9:44	椎名渉	東京工業大学 2	220301
9:45	稲垣善太	早稲田大学 3	222754
9:46	野田昌太郎	名古屋大学 3	208180
9:47	王丸仁志	東京理科大学 2	222773
9:48	森元駿介	横浜国立大学 2	502038
9:49	山内崇弘	名古屋大学 4	196108
9:50	遠藤匠真	大阪大学 2	222915
9:51	今泉将	名古屋大学 3	208249
9:52	見目憲秋	早稲田大学 4	222726
9:53	坂野翔哉	東京理科大学 3	222759
9:54	細正隆	東北大学 4	228185
9:55	犬塚真太郎	早稲田大学 4	レンタル
9:56	福岡憲彦	京都大学 2	196130
9:57	辻岡尚太郎	金沢大学 2	208136
9:58	吉岡英晃	京都大学 2	196135
9:59	井上悟史	東京工業大学 4	92888
10:00	越智純毅	京都大学 3	196136
10:01	益村晃司	広島大学 3	レンタル
10:02	瀬尾峻汰	京都大学 4	196163
10:03	瀬川出	東京大学 3	208438
10:04	小山信也	横浜国立大学 2	221783
10:05	竹内孝	京都大学 4	196164
10:06	川崎翔	茨城大学 2	221777
10:07	齊田圭吾	東京大学 3	208536
10:08	重石尚樹	岩手大学 3	レンタル
10:09	佐藤真悟	大阪大学 4	195991
10:10	大塩耕平	筑波大学 3	レンタル
10:11	赤井章吾	東北大学 3	200417
10:12	楠健志	筑波大学 2	500443

# <MUA1 続き>

10:13	杉原輝俊	茨城大学 3	501743
10:14	有賀裕亮	早稲田大学 3	222751
10:15	杉浦弘太郎	名古屋大学 3	208404
10:16	寺西翔	金沢大学 2	196348
10:17	大田拓穂	東京工業大学 4	220380
10:18	清水龍太	金沢大学 3	208352
10:19	乙部博章	東北大学 4	189801
10:20	牧内祐介	京都大学 4	196165
10:21	小原和彦	東京工業大学 2	501781
10:22	松浦知佑	大阪大学 4	209998
10:23	砂原和允	東京工業大学 4	180843
10:24	石田悠人	大阪大学 2	210008
10:25	松尾怜治	東京大学 3	208555
10:26	結城慧亮	福島大学 2	412131
10:27	小森太郎	筑波大学 3	レンタル
10:28	菊池理	新潟大学 2	210213
10:29	川田将太	慶應義塾大学 3	220712
10:30	宮川大輝	名古屋大学 2	221772
10:31	石井大成	新潟大学 2	487854
10:32	林雅人	名古屋大学 2	220307
10:33	橋本航汰	東北大学 4	189917
10:34	戸田聖人	北海道大学 3	レンタル
10:35	照井雄大	東北大学 4	189900
10:36	小野駿介	東京工業大学 3	501847
10:37	中浴広樹	千葉大学 4	220386
10:38	松本龍之介	北海道大学 3	レンタル
10:39	石谷貴英	金沢大学 3	208454
10:40	深野広大	慶應義塾大学 2	228239
10:41	執行雄樹	大阪大学 3	209770
10:42	田口茂樹	岩手大学 4	220520
10:43	彦坂諭志	名古屋大学 4	196110
10:44	柴田龍一	大阪大学 3	210064
10:45	福永貴弘	東北大学 2	210998
10:46	秋山周平	大阪大学 4	196084
10:47	木下涼雅	金沢工業大学 3	210113
10:48	谷口文弥	東京大学 2	221760
10:49	前田悠佑	名古屋大学 4	196113
10:50	稲岡雄介	大阪大学 2	222932
10:51	大川拓哉	東北大学 4	189759
10:52	大東祐汰	東京大学 3	208436
10:53	矢部謙太	東北大学 4	189943
10:54	澤村健司	東京理科大学 2	レンタル
10:55	矢野峻平	大阪大学 3	210000
10:56	高田和樹	新潟大学 3	210182

# ◆ MUA2

時刻	氏名	学校・学年	e-card 番号
9:30	田村朋宏	早稲田大学 4	レンタル
9:31	吉崎薫登	静岡大学 4	220294
9:32	塚澤謙士郎	岩手県立大学 4	レンタル
9:33	堀江優貴	東北大学 3	200628
9:34	桑原恒平	東京工業大学 3	501846
9:35	瀧本優貴	福島大学 3	210645
9:36	山田翔太	千葉大学 3	210635
9:37	中原惇太	東京農工大学 3	180887
9:38	坂上弘輝	横浜国立大学 2	196709
9:39	島松龍矢	北海道大学 2	レンタル
9:40	村杉英昭	東北大学 4	189953
9:41	織田海斗	早稲田大学 2	レンタル
9:42	小野寺航	東京農工大学 3	189851
9:43	緒方空人	大阪大学 3	209999
9:44	三本杉武大	福島大学 4	210434
9:45	大久保雄真	東京工業大学 2	220290
9:46	加藤宏明	名古屋大学 2	220327
9:47	西村肇倫	東北大学 2	200742
9:48	稲田優幸	茨城大学 4	211086
9:49	武田悠作	東京工業大学 3	501784
9:50	籠田巧也	茨城大学 2	レンタル
9:51	日吉将大	金沢大学 2	196349
9:52	吉井謙太	静岡大学 3	220292
9:53	村上遼太	東京工業大学 3	210004
9:54	近藤吉史	大阪大学 3	209685
9:55	高本育弥	東北大学 2	210439
9:56	岡田悠馬	茨城大学 4	210546
9:57	小松宗一郎	新潟大学 2	488139
9:58	田中創士	横浜国立大学 3	222010
9:59	松永佳大	京都大学 2	196131
10:00	小柏景司	新潟大学 3	222822
10:01	林浩平	筑波大学 4	レンタル
10:02	植木崇司	金沢工業大学 2	レンタル
10:03	出原優一	東京大学 2	221617
10:04	八木颯	東北大学 3	200681
10:05	友田雅大	早稲田大学 3	222763
10:06	清川裕樹	大阪大学 3	209684
10:07	斉藤凌	東京工業大学 3	210029
10:08	吉原幸輝	大阪大学 2	222933
10:09	瀧澤修人	一橋大学 3	196173
10:10	日隈友也	東北大学 4	189927
10:11	新田見優輝	東京大学 2	502039
10:12	結城大瑚	千葉大学 2	205080
10:13	長井健太	東京農工大学 2	114991

10:14	実藤俊太	京都大学 4	196162
10:15	瀧下真一	静岡大学 2	220287
10:16	澤田隼弥	東京農工大学 2	183113
10:17	高橋宗平	金沢大学 2	196347
10:18	小林日向	東京大学 2	221933
10:19	井上雄斗	東北大学 2	210735
10:20	濱本徹	東京工業大学 3	220377
10:21	桑原大樹	東京大学 4	196244
10:22	高橋一平	静岡大学 3	220293
10:23	植田翔大	東京大学 3	208561
10:24	森泉達貴	早稲田大学 2	222778
10:25	増田健也	東京大学 3	208552
10:26	齋藤佑樹	早稲田大学 2	222752
10:27	三科圭史	東京大学 3	208506
10:28	君成田智裕	岩手大学 4	220414
10:29	林龍之介	北海道大学 4	レンタル
10:30	高久匠	岩手大学 4	220519
10:31	神谷孫斗	金沢大学 2	196237
10:32	久保田詞也	新潟大学 4	222820
10:33	小平修	東北大学 2	210741
10:34	小泉知貴	慶應義塾大学 4	221539
10:35	盤野晶士	茨城大学 2	221788
10:36	平野光	東京大学 3	208305
10:37	芳賀太史	東京工業大学 4	501848
10:38	小山友綺	金沢大学 2	196239
10:39	岡本仁志	北海道大学 4	レンタル
10:40	山下部慧	新潟大学 2	173284
10:41	塩平真士	北海道大学 2	レンタル
10:42	高橋和総	横浜市立大学 2	231842
10:43	前畑健人	筑波大学 3	220298
10:44	是永大地	名古屋大学 3	208286
10:45	安達悠人	金沢大学 2	196236
10:46	浅井迅馬	京都大学 4	196158
10:47	山口雄太	東京大学 4	196717
10:48	黒澤祐貴	東北大学 2	211157
10:49	山森聡	京都大学 3	196155
10:50	安達郁哉	筑波大学 2	レンタル
10:51	榎本有作	千葉大学 4	220278
10:52	岩城大行	大阪大学 3	210038
10:53	神谷周作	名古屋大学 4	196115
10:54	廣田幸起	大阪大学 3	210066
10:55	瀬川桃加	東京工業大学 2	180505
10:56	加茂暢也	京都大学 3	196138

◆ MUA3

時刻	氏名	学校・学年	e-card 番号
9:30	村井智也	東京大学 2	221824
9:31	田中陽祐	京都大学 2	196124
9:32	廣島和貴	東北大学 3	200624
9:33	相馬智敦	福島大学 4	210422
9:34	宮本樹	東京大学 2	185352
9:35	中村哲	京都大学 3	196151
9:36	大西正倫	東京大学 4	196652
9:37	松本崇徳	東京農工大学 2	183115
9:38	奥尾優理	茨城大学 2	221792
9:39	丸山真輝	東北大学 2	211147
9:40	小川詔太郎	電気通信大学 2	レンタル
9:41	井口悠士	金沢大学 3	208317
9:42	豊田伸平	東京大学 2	221926
9:43	福澤佑哉	名古屋大学 4	196061
9:44	田中基成	筑波大学 4	レンタル
9:45	川本真輝	北海道大学 2	レンタル
9:46	齋藤新平	東北大学 3	200532
9:47	伊坂太一	茨城大学 4	210996
9:48	富山稜真	千葉大学 3	210553
9:49	千葉悠斗	横浜市立大学 3	221519
9:50	三村公人	神戸大学 3	209789
9:51	大箭歩	金沢大学 3	208321
9:52	伊村公志	名古屋大学 2	220283
9:53	小池裕介	大阪大学 3	210065
9:54	磯山高志	東京農工大学 4	180886
9:55	塩向雅斗	千葉大学 4	220279
9:56	三國稔男	東北大学 2	210836
9:57	指田真純	金沢大学 2	196346
9:58	島田雄史	東京工業大学 2	220358
9:59	鳥越祥吾	京都大学 3	196142
10:00	本田涼磨	北海道大学 2	レンタル
10:01	田中翔大	東京大学 3	208495
10:02	齋藤真矢	新潟大学 3	76999
10:03	東森正貴	横浜市立大学 3	196659
10:04	河野大和	東京大学 3	208545
10:05	周藤裕	岩手大学 2	231992
10:06	大野巨毅	筑波大学 2	レンタル
10:07	山口雅裕	東京大学 4	196707
10:08	山本明史	京都大学 2	196134
10:09	高松涼	福島大学 2	210594
10:10	藤原秀人	大阪大学 3	210042
10:11	三橋武史	筑波大学 3	レンタル
10:12	圓山大貴	茨城大学 3	レンタル

# <MUA3 続き>

10:13	柴沼健	早稲田大学 2	222758
10:14	岡本洸彰	東京大学 2	221644
10:15	鹿島健人	新潟大学 3	222823
10:16	横田智也	名古屋大学 3	208160
10:17	伊藤拓己	千葉大学 4	220277
10:18	糸潤哉	東京大学 3	208314
10:19	浜野奎	慶應義塾大学 2	221955
10:20	松本崇志	東京農工大学 4	180569
10:21	前野達也	名古屋大学 2	220382
10:22	二村真司	京都大学 2	196125
10:23	佐藤充晃	名古屋大学 4	196109
10:24	柏木雄毅	北海道大学 3	レンタル
10:25	西嶋就平	名古屋大学 2	220383
10:26	柏本雄士朗	大阪大学 4	196154
10:27	上野康平	東京工業大学 2	501744
10:28	郷尚之	新潟大学 3	222880
10:29	山越広登	金沢大学 2	208252
10:30	榎智弘	一橋大学 4	196704
10:31	青木惇平	金沢工業大学 2	レンタル
10:32	殿垣佳治	東京大学 2	221808
10:33	小栗淳之介	静岡大学 4	220393
10:34	杉山涼	千葉大学 3	210478
10:35	山本大輝	金沢大学 4	232026
10:36	上島浩平	慶應義塾大学 2	221880
10:37	設楽夏樹	新潟大学 2	79528
10:38	刀根大輔	東京大学 3	208277
10:39	熊谷光起	名古屋大学 4	196112
10:40	三浦大輝	福島大学 2	210901
10:41	小林大悟	筑波大学 3	220406
10:42	岩崎正嗣	東北大学 2	200536
10:43	三上剛弘	東京工業大学 4	501850
10:44	唐崎準也	京都大学 3	196137
10:45	高橋郁磨	岩手大学 2	231693
10:46	中野優亮	名古屋大学 3	208262
10:47	関根直紀	東北大学 3	200576
10:48	佐藤弘基	福島大学 4	レンタル
10:49	市川渉	東京工業大学 2	220289
10:50	岩切泰和	神戸大学 4	レンタル
10:51	山下部諒	東京工業大学 4	220381
10:52	野崎信介	金沢大学 4	231854
10:53	中谷鴻太	東京工業大学 3	501782
10:54	柴山享佑	東北大学 3	200545
10:55	森下浩行	大阪大学 4	レンタル
10:56	久野元嗣	千葉大学 3	205257

# ◆ MUB

時刻	氏名	学校・学年	e-card 番号
9:30	山浦大輝	名古屋大学 2	220384
9:31	大場紫音	東北大学 3	200466
9:32	木村晃世	名古屋大学 4	208283
9:33	青野綾介	筑波大学 2	レンタル
9:34	新井喬之	東北大学 3	200420
9:35	藤本翔太	東京工業大学 2	92887
9:36	天野靖大	名古屋大学 3	208269
9:37	檜脇悠輔	東京工業大学 3	180782
9:38	田島和明	筑波大学 4	レンタル
9:39	西田成佑	東京大学 2	221931
9:40	石原拓己	岩手大学 2	レンタル
9:41	長良颯太	名古屋大学 3	208354
9:42	伊藤雅哉	東北大学 4	190004
9:43	池田慧	名古屋大学 4	196060
9:44	齋藤雅紀	東北大学 3	200535
9:45	庄司大輔	福島大学 4	210993
9:46	國分英	東京大学 2	221774
9:47	寺田侑司	静岡大学 4	220296
9:48	豊田修矢	慶應義塾大学 2	184789
9:49	梅村隼人	横浜国立大学 2	184783
9:50	松本直大	筑波大学 4	レンタル
9:51	菱田大	早稲田大学 2	レンタル
9:52	横田望	筑波大学 4	レンタル
9:53	清水浩太	新潟大学 4	222824
9:54	松本拓也	名古屋大学 4	196106
9:55	須田真人	福島大学 2	210685
9:56	渡邊健太郎	筑波大学 3	レンタル
9:57	前川隆一	岩手大学 4	レンタル
9:58	小室慎也	東北大学 4	189837
9:59	清水直	東京大学 2	221753
10:00	芝山直希	茨城大学 2	レンタル
10:01	安間海斗	一橋大学 2	231447
10:02	甘粕裕明	東北大学 3	レンタル
10:03	本多貴裕	名古屋大学 4	196147
10:04	神野直紀	東京工業大学 2	220359
10:05	花川賢人	名古屋大学 2	220408
10:06	今野駿作	金沢大学 2	196345
10:07	石上朗	東北大学 3	200428
10:08	福井智也	大阪大学 3	210039
10:09	岡本晟太郎	名古屋大学 3	208148
10:10	藤倉真太郎	筑波大学 3	レンタル
10:11	松岡慧	名古屋大学 4	208452
10:12	小池一輝	一橋大学 2	221608
10:13	渡辺慎平	横浜国立大学 2	レンタル

10:14	河本将毅	東京大学 2	231225
10:15	仲上浩豪	岩手大学 2	レンタル
10:16	桑原孝明	静岡大学 2	レンタル
10:17	三上拓真	東京大学 2	221822
10:18	岩本涼介	静岡大学 3	レンタル
10:19	長柄啓悟	名古屋大学 4	196062
10:20	村上拓哉	千葉大学 4	228231
10:21	福島太陽	京都大学 3	196153
10:22	藤田眞汐	静岡大学 4	レンタル
10:23	仁野平拓	筑波大学 2	レンタル
10:24	山田将輝	京都大学 2	196133
10:25	石井達也	名古屋大学 3	208267
10:26	松田伸拓	大阪大学 3	210072
10:27	佐藤和真	神戸大学 2	レンタル
10:28	橋本翔太郎	名古屋大学 2	220330
10:29	毛利廣元	東京工業大学 2	180781
10:30	尾崎涼太	大阪大学 2	210068
10:31	山口広太郎	静岡大学 2	レンタル
10:32	的場友昭	東京大学 2	221821
10:33	齋藤和哉	静岡大学 2	220401
10:34	足立将城	名古屋大学 4	198823
10:35	佐藤優伎	静岡大学 3	レンタル
10:36	芦原和樹	大阪大学 3	210070
10:37	齋藤駿	静岡大学 2	220400
10:38	谷田幸隆	筑波大学 4	レンタル
10:39	澤田潤	名古屋大学 3	208264
10:40	吉川拓寿	東北大学 4	189817
10:41	大宮雅智	横浜市立大学 4	196670
10:42	井島知哉	東京大学 2	221616
10:43	上田聖也	筑波大学 4	レンタル
10:44	原田慧吾	慶應義塾大学 2	196675

◆ MUF1

時刻	氏名	学校・学年	e-card 番号
9:30	久米悠介	東北大学 1	レンタル
9:31	桃井陽佑	慶應義塾大学 1	196661
9:32	吉田輝	新潟大学 1	79266
9:33	上村太城	慶應義塾大学 1	184819
9:34	古村淳吉	北海道大学 1	レンタル
9:35	比企野純一	東京大学 1	231227
9:36	大田雄哉	慶應義塾大学 1	232423
9:37	沖中陽幸	京都大学 1	196067
9:38	海老原稜大	一橋大学 1	231399
9:39	谷口恵祐	東北大学 1	228188
9:40	池田卓弥	横浜市立大学 1	レンタル
9:41	高見澤翔一	一橋大学 1	231082
9:42	安部和弥	大阪大学 1	レンタル
9:43	西村直哉	早稲田大学 1	レンタル
9:44	高添康行	大阪大学 1	196076
9:45	渡辺鷹志	慶應義塾大学 1	195993
9:46	伊藤光祐	東北大学 1	228343
9:47	梶川光一	電気通信大学 1	レンタル
9:48	伊藤直行	名古屋大学 1	231668
9:49	藤本卓嗣	北海道大学 1	レンタル
9:50	白鳥大毅	静岡大学 1	レンタル
9:51	柊澤朋之	北海道大学 1	レンタル
9:52	外石裕太郎	新潟大学 1	77000
9:53	大橋陽樹	東京大学 1	231445
9:54	西村秀斗	金沢大学 1	183088
9:55	榎谷智哉	東京農工大学 1	レンタル
9:56	渡邊大地	東北大学 1	228173
9:57	岡田怜真	東京工業大学 1	209791
9:58	小澤孝亮	筑波大学 1	レンタル
9:59	藤原真吾	関東学院大学 1	196708
10:00	澤田陸	名古屋大学 1	231627
10:01	辻村尊之	神戸大学 1	レンタル
10:02	片桐悟	静岡大学 1	レンタル
10:03	池田京史	千葉大学 1	185408
10:04	難波拓真	横浜国立大学 1	184820
10:05	出口智士	名古屋大学 1	231869
10:06	大橋遼	早稲田大学 1	レンタル
10:07	内田和志	大阪大学 1	196051
10:08	丸山哲平	名古屋大学 1	232003
10:09	荒木亮哉	京都大学 1	196054
10:10	芦本陸	名古屋大学 1	231753
10:11	吉田涼哉	金沢大学 1	183095
10:12	南雲裕貴	名古屋大学 1	231229
10:13	玉井晃平	神戸大学 1	レンタル

# <MUF1 続き>

10:14	杉本舜	大阪大学 1	196079
10:15	池宮大稀	東北大学 1	228276
10:16	福山亮部	京都大学 1	196116
10:17	小林健治	静岡大学 1	レンタル
10:18	豊國郁人	京都大学 1	196122
10:19	中村直暉	横浜国立大学 1	196641
10:20	杉浦智樹	名古屋大学 1	231819
10:21	西下遼介	慶應義塾大学 1	501678
10:22	長岡凌生	東北大学 1	228345
10:23	佐藤公洋	東京大学 1	231400
10:24	小池椋介	京都大学 1	196068
10:25	後藤將夫	東京大学 1	231464
10:26	湯浅博晶	北海道大学 1	レンタル
10:27	三好将史	早稲田大学 1	レンタル
10:28	水田達也	東北大学 1	228174
10:29	田中智大	東京農工大学 1	レンタル
10:30	高本章寛	筑波大学 1	レンタル
10:31	古屋洸	東北大学 1	228241
10:32	鈴木大喜	筑波大学 1	レンタル
10:33	波多野利樹	金沢大学 1	183090
10:34	北村康朗	神戸大学 1	レンタル
10:35	山本哲也	金沢大学 1	183092
10:36	吉田和生	茨城大学 1	レンタル
10:37	戸澤貴志	横浜国立大学 1	184870
10:38	望月ヤマト	茨城大学 1	レンタル
10:39	石田晴輝	東京大学 1	231456
10:40	瀬領勇司	京都大学 1	196069
10:41	桑山倫博	静岡大学 1	220392
10:42	裕田捷将	大阪大学 1	196082
10:43	地崎匡哉	千葉大学 1	204659
10:44	菅原晨太郎	東北大学 1	228172
10:45	田口滉一	東京工業大学 1	210003
10:46	鳥居洸太	東北大学 1	228187
10:47	森田夏水	早稲田大学 1	183073
10:48	七五三碧	茨城大学 1	レンタル
10:49	吉田巨希	北海道大学 1	レンタル
10:50	小野純哉	新潟大学 1	183033
10:51	佐藤颯人	一橋大学 1	189725
10:52	茶谷知哉	名古屋大学 1	231849
10:53	川島聖也	神戸大学 1	レンタル
10:54	萩原素晴	金沢大学 1	183089
10:55	斎藤滉弥	東北大学 1	228242
10:56	茂原瑞基	慶應義塾大学 1	196344
10:57	小塩健介	東北大学 1	228186
10:58	藤田純矢	東京工業大学 1	220281
10:59	高橋駿	東北大学 1	228294

# ◆ MUF2

時刻	氏名	学校・学年	e-card 番号
9:30	郷朝紀	東京農工大学 1	レンタル
9:31	上野夏生	東京大学 1	231087
9:32	葉山旺	名古屋大学 1	231916
9:33	大塚駿	東北大学 1	220435
9:34	清水俊祐	慶應義塾大学 1	231723
9:35	九野将太	東京工業大学 1	180504
9:36	金田蓮	新潟大学 1	180910
9:37	河北拓人	筑波大学 1	レンタル
9:38	辻崇斗	名古屋大学 1	231864
9:39	石田大地	新潟大学 1	183032
9:40	島崎誠也	東北大学 1	228244
9:41	後藤和樹	一橋大学 1	231455
9:42	吉澤晃弥	北海道大学 1	レンタル
9:43	池田大悟	早稲田大学 1	レンタル
9:44	脇慎一郎	名古屋大学 1	231945
9:45	青芳龍	東北大学 1	228169
9:46	杉江孝士	名古屋大学 1	231826
9:47	八重樫篤矢	東北大学 1	228189
9:48	渡邊駿太	新潟大学 1	レンタル
9:49	邊見侑也	東北大学 1	228243
9:50	長砂太賀	大阪大学 1	209686
9:51	眞弓拓馬	早稲田大学 1	レンタル
9:52	松崎竜也	東京農工大学 1	レンタル
9:53	森河俊成	京都大学 1	196121
9:54	今松亮太	大阪大学 1	196055
9:55	長江有祐	東京大学 1	231452
9:56	棚上裕生	名古屋大学 1	231853
9:57	中埜博貴	早稲田大学 1	レンタル
9:58	正木剛志	東京大学 1	189703
9:59	石田尚大	岩手大学 1	231711
10:00	富田智司	新潟大学 1	210396
10:01	内山悠真	筑波大学 1	レンタル
10:02	山川登	東京大学 1	183075
10:03	横山司	筑波大学 1	レンタル
10:04	川口真司	名古屋大学 1	231745
10:05	虎走脩平	静岡大学 1	レンタル
10:06	山本智士	名古屋大学 1	232002
10:07	山下政泰	新潟大学 1	レンタル
10:08	野々村真誉	京都大学 1	196097
10:09	廣田創己	千葉大学 1	204892
10:10	法月奏太	東京工業大学 1	220216
10:11	杉田和也	名古屋大学 1	231750
10:12	浅井健杜	大阪大学 1	195990
10:13	浅井泰平	名古屋大学 1	231606

## 12. 3 一般の部(女子)スタートリスト

### ◆ WUA

10:14	田中駿行	大阪大学 1	210067
10:15	尾山直駿	東京工業大学 1	210001
10:16	熊谷新吉	岩手大学 1	レンタル
10:17	石原湧樹	東京大学 1	231466
10:18	岩垣和也	名古屋大学 1	231643
10:19	澤入圭司	静岡大学 1	レンタル
10:20	金津玲於奈	名古屋大学 1	231671
10:21	高坂州	東京大学 1	231089
10:22	三瀬遼太郎	早稲田大学 1	レンタル
10:23	北見匠	東北大学 1	228245
10:24	長谷川望	早稲田大学 1	レンタル
10:25	関塚大誠	東京理科大学 1	レンタル
10:26	波多野僚	東北大学 1	228295
10:27	林俊充	岩手県立大学 1	レンタル
10:28	藤本拓也	京都大学 1	196120
10:29	川名竣介	東京農工大学 1	183172
10:30	奥田陸	千葉大学 1	185412
10:31	vacant		
10:32	大野弘人	北海道大学 1	レンタル
10:33	菊池宏希	東京農工大学 1	レンタル
10:34	木下達仁	一橋大学 1	196175
10:35	室谷拓治	東北大学 1	228277
10:36	大野絢平	京都大学 1	196066
10:37	鳩力之介	筑波大学 1	レンタル
10:38	内海瞭	早稲田大学 1	レンタル
10:39	山田光輝	横浜国立大学 1	184871
10:40	佐々木海斗	岩手県立大学 1	レンタル
10:41	種澤遼太郎	東北大学 1	228171
10:42	早川徹彦	東京農工大学 1	183172
10:43	石川拓武	東北大学 1	228175
10:44	鈴木康熙	名古屋大学 1	231828
10:45	松本陸	岩手大学 1	レンタル
10:46	小野裕登	東京農工大学 1	レンタル
10:47	下江健史	広島大学 1	232318
10:48	後藤幸大	東京大学 1	231462
10:49	渡邊俊祐	東京理科大学 1	レンタル
10:50	常見圭汰	新潟大学 1	210387
10:51	朝倉紗斗至	電気通信大学 1	レンタル
10:52	鳥羽陸	新潟大学 1	レンタル
10:53	大倉峻吾	東京工業大学 1	209790
10:54	鈴木佑	金沢大学 1	183087
10:55	床尾瑛	京都大学 1	196086
10:56	佐藤世帆	岩手大学 1	232066
10:57	中野直生	筑波大学 1	レンタル
10:58	若松甫	東京工業大学 1	501021

時刻	氏名	学校・学年	e-card 番号
9:30	小林晴美	実践女子大学 3	208494
9:31	金林優美	奈良女子大学 2	レンタル
9:32	林奈々	相模女子大学 4	205054
9:33	戸谷みのり	奈良女子大学 2	レンタル
9:34	金山柚佳	京都女子大学 3	210035
9:35	八重柏美緒	千葉大学 4	228336
9:36	大野真由莉	奈良女子大学 3	レンタル
9:37	七夕あかり	千葉大学 4	220280
9:38	橋爪佳菜子	椙山女学園大学 3	208297
9:39	田代あゆみ	東京農工大学 4	180792
9:40	佐藤瑞弥子	静岡大学 2	220395
9:41	瀧澤明希	京都大学 3	196140
9:42	佐藤理佳	津田塾大学 3	221604
9:43	堀内かほる	東京農工大学 4	180570
9:44	中村友香	名古屋大学 4	198825
9:45	星野詩歩	椙山女学園大学 3	208439
9:46	成澤春菜	フェリス学院大学 3	501126
9:47	畑中志乃	岩手大学 2	231940
9:48	石戸谷枝美	福島大学 2	210655
9:49	臼井沙耶香	東北大学 2	211004
9:50	小村彩葵	実践女子大学 4	196713
9:51	見延菜穂子	新潟大学 2	157853
9:52	中島緑里	立教大学 2	221924
9:53	山田祐理子	奈良女子大学 4	210040
9:54	新井梨子	東北大学 4	189758
9:55	青島千映里	京都女子大学 3	210007
9:56	福山美矩	椙山女学園大学 3	208492
9:57	大山祐未	実践女子大学 4	196714
9:58	金森彩	金沢大学 2	196611
9:59	坂田真帆	京都女子大学 3	210034
10:00	平松夕衣	横浜市立大学 2	221973
10:01	上妻紅音	慶應義塾大学 3	221809
10:02	村田茉奈美	フェリス学院大学 2	500351
10:03	山本穂波	椙山女学園 3	208185
10:04	澤口未来	岩手県立大学 2	231673
10:05	中丸祝子	実践女子大学 4	208320
10:06	梶原裕希	東京大学 4	196246
10:07	増田風見花	実践女子大学 2	221922
10:08	小山智子	千葉大学 3	210377
10:09	坂本有衣	金沢大学 2	208315
10:10	飯田桃子	椙山女学園大学 2	208300
10:11	ノーディング 怜奈	相模女子大学 2	205097
10:12	松江裕子	北海道大学 3	レンタル

# <WUA 続き>

10:13	櫻井彩菜	相模女子大学 3	205196
10:14	佐藤あおい	実践女子大学 3	196174
10:15	山崎祐実	相模女子大学 4	205000
10:16	若山映令彩	岩手大学 3	レンタル
10:17	佐藤恵那	奈良女子大学 3	レンタル
10:18	久野桃子	椛山女学園大学 2	208512
10:19	斎藤里紗	岩手大学 4	220518
10:20	三好花奈	宮城学院女子大学 3	200701
10:21	伊藤奈緒	静岡大学 2	220394
10:22	浅田侑子	相模女子大学 2	204997
10:23	鎌田真苗	宮城学院女子大学 3	200692
10:24	程紀嘉	東京農工大学 4	180791
10:25	吉武もにか	新潟大学 2	183034
10:26	岡本ひなの	奈良女子大学 2	レンタル
10:27	久保志穂子	椛山女学園大学 4	196072
10:28	吉澤佳奈	日本女子大学 3	222757
10:29	直井萌香	筑波大学 4	レンタル
10:30	鈴木咲帆	お茶の水女子大学 4	196716
10:31	太田希美	椛山女学園大学 2	221603
10:32	田口由季	千葉大学 3	210479
10:33	吉澤佳帆	相模女子大学 2	228240
10:34	金子奈央	十文字女子大学 3	221576
10:35	伊佐野はる香	東北大学 2	210419
10:36	山田千真	宮城学院女子大学 2	210905
10:37	杉原未奈	奈良女子大学 3	レンタル
10:38	加藤めぐみ	十文字女子大学 2	221928
10:39	横山結女	椛山女学園大学 2	221538
10:40	千賀幸	岩手大学 3	レンタル
10:41	小野花織	椛山女学園大学 2	208502
10:42	高橋ひなの	東北大学 2	210432
10:43	西方美羽	北海道大学 4	レンタル
10:44	金澤めぐみ	奈良女子大学 2	レンタル
10:45	土田美和	横浜市立大学 4	184899
10:46	藤田麻矢	岩手大学 4	レンタル
10:47	武田紗知	東京農工大学 4	180786
10:48	小林美早紀	岩手大学 2	232007
10:49	鈴木久美子	椛山女学園大学 3	208152
10:50	八木千尋	東京農工大学 2	183114
10:51	吉岡梨花子	北海道大学 4	レンタル
10:52	井上佳南	奈良女子大学 4	レンタル
10:53	竹川和佳子	京都大学 3	196141
10:54	松尾若奈	岩手県立大学 2	レンタル
10:55	和田あゆみ	慶應義塾大学 2	196669
10:56	藤本朱子	宮城学院女子大学 2	211122
10:57	平入麻衣	横浜市立大学 4	196342
10:58	玉木沙羅々	静岡大学 2	220396

10:59	片桐麻那	名古屋大学 3	208346
11:00	稲垣秀奈美	千葉大学 2	204946
11:01	佐藤未彩	宮城学院女子大学 3	200696
11:02	杉寄晏香	相模女子大学 2	204549
11:03	荻原沙季	津田塾大学 2	231469
11:04	一宮菜津美	宮城学院女子大学 2	210648
11:05	森田桜織	横浜市立大学 4	500352
11:06	松永莉弥	宮城学院女子大学 2	200747
11:07	小島由郁	椛山女学園大学 2	208345
11:08	熊野谿真帆	金沢大学 4	231847
11:09	松澤佳世	椛山女学園大学 2	208257
11:10	佐藤あかり	岩手県立大学 3	220522

## ◆ WUB

時刻	氏名	学校・学年	e-card 番号
9:30	橋本彩加	京都女子大学 2	210006
9:31	坂本友里子	東北大学 3	200540
9:32	杉山智美	相模女子大学 2	204675
9:33	兵藤瑞穂	実践女子大学 2	221921
9:34	高橋夏菜子	奈良女子大学 2	228224
9:35	田口悠	津田塾大学 2	208554
9:36	番匠遥	京都女子大学 4	199671
9:37	鶴本美樹	大阪大学 2	210069
9:38	尾山理子	京都女子大学 3	210033
9:39	八木香織	跡見女子大学 2	221925
9:40	藤谷彩夏	十文字女子大学 3	221562
9:41	酒井夕貴	椛山女学園大学 4	196188
9:42	下真理子	横浜市立大学 2	231887
9:43	平渡友理	奈良女子大学 4	228342
9:44	内堀百里子	京都女子大学 2	199672
9:45	門倉美咲	千葉大学 2	205078
9:46	土江千穂	京都女子大学 2	209767
9:47	野田桃子	大阪大学 4	210041
9:48	川治和奏	奈良女子大学 2	228223
9:49	金田満帆	京都女子大学 2	199673
9:50	村山友梨	十文字女子大学 2	221896
9:51	佐藤寛子	京都女子大学 3	レンタル
9:52	田中美穂	関東学院大学 3	196671
9:53	vacant		
9:54	安藤真輝	椛山女学園大学 2	208511
9:55	藤島志帆	実践女子大学 2	231091
9:56	丁小萌	東北大学 3	レンタル
9:57	松木めぐみ	広島大学 2	レンタル
9:58	松岡天音	東北大学 3	200702
9:59	大月南	京都女子大学 2	レンタル
10:00	山森麻未	椛山女学園大学 2	221752

10:01	二神菜々美	広島大学 2	レンタル
10:02	亀山美沙紀	岩手大学 3	220521
10:03	石田千佳	椋山女学園大学 3	208167
10:04	千葉香里	宮城学院女子大学 2	211095
10:05	岩田真依	十文字女子大学 3	221558
10:06	小谷麻緒	奈良女子大学 4	228341
10:07	新倉康子	日本女子大学 3	222768
10:08	秋山里桜子	奈良女子大学 4	228225

◆ WUF

時刻	氏名	学校・学年	e-card 番号
10:10	友坂幸詠	早稲田大学 1	レンタル
10:11	藤田真理子	新潟大学 1	76900
10:12	増澤すず	筑波大学 1	レンタル
10:13	布施谷綺子	奈良女子大学 1	レンタル
10:14	鈴木沙綾	京都女子大学 1	199567
10:15	篠崎萌希	横浜市立大学 1	501681
10:16	島貫由香子	相模女子大学 1	184896
10:17	杉原涼夏	椋山女学園大学 1	231758
10:18	久野公愛	日本女子大学 1	レンタル
10:19	大西桜子	奈良女子大学 1	レンタル
10:20	塚越真悠子	大阪大学 1	209771
10:21	山下桃子	早稲田大学 1	レンタル
10:22	長濱夏緒里	新潟大学 1	76968
10:23	湯上麻貴	北海道大学 1	レンタル
10:24	山内美輝	新潟大学 1	76966
10:25	田原真綺	実践女子大学 1	231200
10:26	後藤結	中央大学 1	231442
10:27	山本優海	実践女子大学 1	231472
10:28	菅原衣織	東京農工大学 1	レンタル
10:29	伊東加織	東北大学 1	228278
10:30	中山潤子	北里大学 1	184890
10:31	青代香菜子	東北大学 1	228344
10:32	出田涼子	大阪大学 1	196052
10:33	赤堀美緒	岩手大学 1	レンタル
10:34	潘晨妍	女子学院大学 1	184846
10:35	篠塚みずき	横浜市立大学 1	196660
10:36	松島優	椋山女大学 1	231655
10:37	木本円花	北海道大学 1	レンタル
10:38	音瀬めぐみ	電気通信大学 1	レンタル
10:39	小林結菜	十文字女子大学 1	231192
10:40	古谷直央	横浜市立大学 1	501839
10:41	塚田恵理	跡見女子大学 1	231444
10:42	松嶋なつこ	横浜市立大学 1	501841
10:43	齋藤文菜	日本女子大学 1	レンタル

10:44	齋藤寧々	椋山女学園大学 1	232058
10:45	杉山真理	相模女子大学 1	184906
10:46	出口真妃	椋山女学園大学 1	231804
10:47	中島帆乃香	奈良女子大学 1	レンタル
10:48	坂本あや	筑波大学 1	レンタル
10:49	飯田涼芳	実践女子大学 1	231451
10:50	古橋麗奈	日本女子大学 1	レンタル
10:51	羽鳥咲和	京都女子大学 1	199575
10:52	齋藤百花	広島大学 1	レンタル
10:53	井籠菜月	椋山女学園大学 1	231755
10:54	後藤奈々	東京工業大学 1	82553
10:55	石坪夕奈	東京農工大学 1	レンタル
10:56	北川みのり	実践女子大学 1	231402
10:57	大塚茉由子	金沢工業大学 1	レンタル
10:58	鹿野梨佳子	実践女子大学 1	231448
10:59	笛木瑞歩	筑波大学 1	レンタル
11:00	鈴木咲希	千葉大学 1	185415
11:01	吉原紗渚	相模女子大学 1	184894
11:02	荒井南帆	静岡大学 1	レンタル
11:03	河村優花	名古屋大学 1	231387
11:04	中川真緒	奈良女子大学 1	レンタル
11:05	黒瀬有紀子	京都女子大学 1	199261
11:06	齋藤七彩	岩手大学 1	231720
11:07	上門明日香	椋山女学園大学 1	231651
11:08	川又美南	東北大学 1	228292
11:09	薮崎里奈	椋山女学園大学 1	231718
11:10	錦ありさ	京都大学 1	196096
11:11	諏訪夏海	東北大学 1	228291
11:12	大槇萌加	広島大学 1	レンタル
11:13	小林美咲	十文字女子大学 1	231090
11:14	齋藤友加	金沢工業大学 1	レンタル
11:15	野村麻奈	相模女子大学 1	205195
11:16	高橋利奈	日本女子大学 1	レンタル

## 13. 1 選手権の部

## ◆ MER

チーム 番号	学校名
1	東京大学
2	京都大学
3	東北大学
4	横浜国立大学
5	新潟大学
6	東京工業大学
7	筑波大学
8	名古屋大学
9	一橋大学
10	千葉大学
11	岩手大学
12	横浜市立大学
13	静岡大学
14	金沢工業大学
15	東京農工大学
16	北海道大学
17	神戸大学
18	福島大学
19	茨城大学
20	東京理科大学
31	金沢大学
32	慶應義塾大学
33	早稲田大学
34	大阪大学
35	広島大学

## ◆ WER

チーム 番号	学校名
51	東北大学
52	立教大学
53	椋山女学園大学
54	筑波大学
55	大阪大学
56	金沢大学
57	京都女子大学
58	相模女子大学
59	名古屋大学
60	宮城学院女子大学
61	横浜市立大学
62	奈良女子大学
63	千葉大学
64	京都大学
71	岩手大学
72	北海道大学
73	岩手県立大学
74	新潟大学
75	東京農工大学
76	早稲田大学
77	実践女子大学
78	日本女子大学
79	津田塾大学
80	茨城大学
81	十文字女子大学
82	フェリス学院大学
83	静岡大学

91	東京大学・武蔵野大学混成
----	--------------

## 13. 2 一般の部

### ◆ MUR

学校名	チーム名	チーム番号
岩手大学	MA~MB	101~102
東北大学	MA~MT	103~122
北海道大学	MA~MD	123~126
岩手県立大学	MA	127
福島大学	MA	128
金沢大学	MA~MG	129~135
新潟大学	MA~MH	136~143
慶應義塾大学	MA~ME	144~148
千葉大学	MA~ME	149~153
筑波大学	MA~MH	154~161
東京大学	MA~MR	162~179
東京農工大学	MA~MB	180~181
横浜国立大学	MA~MD	182~185
早稲田大学	MA~MG	186~192
一橋大学	MA~MC	193~195
電気通信大学	MA	196
東京工業大学	MA~MI	197~205
茨城大学	MA~MC	206~208
横浜市立大学	MA~MB	209~210
関東学院大学	MA	211
静岡大学	MA~MD	212~215
名古屋大学	MA~MR	216~233
大阪大学	MA~MJ	234~243
京都大学	MA~ML	244~255
神戸大学	MA	256

### ◆ WUR

学校名	チーム名	チーム番号
岩手大学	WA	301
東北大学	WA~WC	302~304
宮城学院女子大学	WA~WB	305~306
金沢大学	WA	307
新潟大学	WA	308
金沢工業大学	WA	309
慶應義塾大学	WA	310
千葉大学	WA~WB	311~312
中央大学	WA	313
筑波大学	WA	314
東京農工大学	WA	315
横浜国立大学	WA	316
実践女子大学	WA~WD	317~320
跡見女子大学	WA	321
相模女子大学	WA~WC	322~324
日本女子大学	WA	325
津田塾大学	WA	326
横浜国立大学	WA~WB	327~328
関東学院大学	WA	329
北里大学	WA	330
十文字女子大学	WA~WB	331~332
ワセダ女子学院大学	WA	333
椋山女学園大学	WA~WG	334~340
大阪大学	WA	341
京都女子大学	WA~WC	342~344
奈良女子大学	WA~WE	345~349
広島大学	WA	350

### ◆ XUR

学校名	チーム名	チーム番号
岩手大学	XA~XB	401~402
東北大学	XA~XB	403~404
北海道大学	XA	405
福島大学	XA	406
金沢大学	XA	407
東京農工大学	XA~XB	408~409
東京工業大学	XA	410
静岡大学	XA	411
名古屋大学	XA~XB	412~413

## 14 大会役員

実行委員長	市脇 翔平
競技責任者	菅谷 裕志
運営責任者	寺田 啓介
渉外責任者	當坂 康紘
ミドルコース設定者	谷川 友太
リレーコース設定者	堀 裕多
会計責任者	田中 宏明
広報責任者	横山 理恵
人事責任者	福田 雄希
エントリー責任者	伊藤 奎梧
会場チーフ	川上 雅人
受付チーフ	藤原 愛
スタートチーフ	大村 拓磨
フィニッシュチーフ	古村 堯大
演出チーフ	守屋 舞香
救護チーフ	安中 勇大

山上 大智	小菅 一輝	出口 真行
伴 毅	山川 雅也	石黒 文康
近藤 準	藤ノ井 愛	中村 由紀子
長谷部 達也	小林 篤司	八十島 梓
内藤 一平	前之園 知江	田端 恭平
帖地 藍	荒井 清美	五百倉 大輔
杉田 土郎	野川 裕一郎	栗栖 玲央
四辻 明洋	笠原 朋樹	江角 友美
大島 風子	井川 実紅	山本 千晶
樋口 みゆき	藤田 純也	山口 雅弘
武田 惇	津高 剛	

地図調査者	西村 徳真
イベントアドバイザー	吉野 信
日本学連ミドル・リレー担当理事	海老 成直
写真撮影	上林 弘敏

※2017年2月20日時点

# 日本学生オリエンテーリング選手権実施規則

※ 条項に(ロング),(ミドル),(スプリント),(リレー)とある場合、当該条項は、該当する競技部門にのみ適用される。

## 第1章 全般的な規則

### 第1条 規則の適用

**1.1** この規則は、日本学生オリエンテーリング連盟（以下、日本学連と略す）が主催する、日本学生オリエンテーリング選手権大会（以下、インカレと略す）に適用される。

**1.2** すべての選手登録者、選手を支援する者（以下、チームオフィシャル）、競技を運営する者及びその他の併設大会参加者・観戦者・報道関係者など選手権競技者と接する者は、この規則に従う。

**1.3** 競技者ならびに主管者は、この規則の解釈にあたっては、スポーツとしての公正さの保持を第一義としなければならない。

**1.4** インカレ実施規則で定められた事項を、当該インカレに限定して不適用とし、変更する必要がある場合、技術委員会の諮問及び理事会の承認を必要とする。不適用条項と変更内容は、要項に明記される。

**1.5** インカレ以外の大会にインカレを併設して開催している場合、この規則に定める内容を不適用とする際は、イベント・アドバイザーの同意のみを必要とし、理事会の承認を不要とする。

### 第2条 競技部門と競技形態・種別

**2.1** インカレは、次の8つの競技部門を設ける。

男子ロング：個人ロング・ディスタンス競技部門

女子ロング：個人ロング・ディスタンス競技部門

男子ミドル：個人ミドル・ディスタンス競技部門

女子ミドル：個人ミドル・ディスタンス競技部門

男子スプリント：個人スプリント競技部門

女子スプリント：個人スプリント競技部門

男子リレー：3名のリレー競技部門

女子リレー：3名のリレー競技部門

**2.2** インカレは、すべて昼間競技で行う。

**2.3** 単一レース競技で行う。

**2.4** （廃止）

**2.5** インカレは、すべてポイント競技で行う。

**2.6** 男子ロング・女子ロングにおける優勝者をロング・ディスタンス競技選手権者、男子ミドル・女子ミドルの優勝者をミドル・ディスタンス競技選手権者、男子スプリント・女子スプリントの優

勝者をスプリント競技選手権者、男子リレー・女子リレーにおける優勝校をリレー競技選手権校とする。

### 第3条 日程

**3.1** インカレの各競技部門の開催は、年1回とする。

**3.2** インカレの日程と正式名称は、原則として次のとおりとする。

秋インカレ（8月～12月）：ロング、スプリント

春インカレ（1月～3月）：ミドル、リレー

**3.3** インカレは、開会式、閉会式を別途行うことができる。

### 第4条 参加規定

**4.1** 選手権競技者は、以下のすべての条件を満たす。

・日本学連の加盟員であること

・初めて日本学連に登録した年度から数えて4年以内

・年齢は当該年度3月31日現在29歳未満

**4.2** 各加盟校及び各準加盟校（以下、各校と略す）は、選手権競技者資格を有する者からなる選手登録名簿を申し込み時に提出する。

(ロング)

**4.3** ロングの競技者数は、男子60名、女子30名とし、別に定める規則によって各地区学連に配分される。但し、別に定める規則によって、競技者数を追加することができる。ロングの競技者は、選手登録名簿に記載された者とする。

(ミドル)

**4.4** ミドルの競技者数は、男子60名、女子30名とし、別に定める規則によって各地区学連に配分される。但し、別に定める規則によって、競技者数を追加することができる。ミドルの競技者は、選手登録名簿に記載された者とする。

(スプリント)

**4.5** スプリントの競技者数は、男子60名、女子30名とし、別に定める規則によって各地区学連に配分される。但し、別に定める規則によって、競技者数を追加することができる。スプリントの競技者は、選手登録名簿に記載された者とする。

(リレー)

**4.6** リレーの出場資格校は、日本学連の加盟校及び準加盟校とする。各校は、男女各々1チームを

リレーに出場させることができる。リレーのチームは、選手登録名簿に記載された者により構成される。但し、男子リレーに女子選手を出場させることができる。

**4.7** 各校は、選手登録者とは別に、チームオフィシャルを同行させることができる。各校は、チームオフィシャル登録名簿を申し込み時に提出する。各校に認められるチームオフィシャルの人数は、以下のとおりとする。

男子クラスの選手権への選手登録に対して、2名  
女子クラスの選手権への選手登録に対して、2名

**4.8** 参加者は、自己の安全に対して自分で責任を負う。参加者が負った怪我、障害、損害について主催者は一切責任をもたない。また、参加者が第三者に与えた損害についても参加者自身が責任を負う。

## 第5条 要項

**5.1** 主管者は、インカレに関する必要な情報を、要項としてすべての地区学連及び日本学連事務局へ送付あるいはWebサイトに公開あるいはメールにて送付する。

**5.2** インカレの要項の発行時期は、以下の通りとする。

要項1（6カ月前）：開催日、開催地、主管者の連絡先、競技責任者の氏名、イベント・アドバイザーの氏名、立入禁止区域

要項2（4カ月前）：日程、トレインの概要、地図に関する情報（縮尺、等高線間隔、走行可能度表示）、トレインの標高（コースの15%以上が1,200mを超える場合のみ）、採用するパンチングシステム、コース設定者の氏名、トレーニング・モデルイベントに関する情報、一般クラス・併設大会がある場合その情報、観戦者のための情報、宿泊・輸送に関する情報、参加費、申込方法、申込締切日、申込用紙

要項3（2週間前）：気象、特殊な地図表記、コース距離・登距離、優勝設定時間、特殊な位置説明、スタート時刻、競技のタイムスケジュール、集合場所、代表者ミーティングに関する情報、承認された実施規則の不適用条項と変更内容、その他競技に関する留意事項

## 第6条 申し込み

**6.1** インカレの申し込みは、所定の用紙によって、要項2に示された締切日までに行われる。但し、選手登録名簿の変更は、大会開催の6週間前まで認められる。

（ロング、ミドル、スプリント）

**6.2** 各地区学連の代表者は、ロング、ミドル、スプリントにおいて、競技前日の16時までであれば、競技者を交替させることができる。

**6.3** （廃止）

（リレー）

**6.4** リレー出場校は、リレーの競技者と競技順を競技前日の16時までに提出する。競技者に不慮の事故の場合、リレー競技開始1時間前までであれば競技者を交替させることができる。但し、この場合は裁定委員の承認を必要とする。

## 第7条 トレーニングとモデルイベント

**7.1** 事前に実際の競技で使用するものに似たトレイン・地図でのトレーニングの機会が提供されることが望ましい。

**7.2** 競技の前日に、モデルイベントが提供されることが望ましい。モデルイベントでは、実際の競技におけるトレインのタイプ、地図の質、コントロールの置かれる特徴物、コントロール器具の設置状態、給水コントロールの設置状態、誘導区間のそれぞれの状況がわかることが望ましい。

**7.3** 電子パンチングシステムを使用する場合、モデルイベントにおいて実際の競技に用いる器具の使用機会が提供されることが望ましい。

## 第8条 スタート順の決定とスタートリスト

（ロング、ミドル、スプリント）

**8.1** ロング、ミドル、スプリントのスタート抽選は、イベントアドバイザーの元で、あるいは公開で行われ、当該競技前日の17時までには発表される。

**8.2** ロング、ミドル、スプリントにおいては、スタート順等において配慮される競技者（シード選手）を設けることができる。シード選手は、競技開催1カ月前までに理事会が決定する。シード選手の選出数は競技者の1/6程度までの人数とする。

**8.3** ロング、ミドル、スプリントは、男女それぞれ1人ずつ同一の時間間隔でスタートする（タイムスタート）。スタート間隔は、ロング、ミドルは少なくとも2分間はとるものとする。スプリントは少なくとも1分間はとるものとする。

**8.4** （廃止）

**8.5** （廃止）

**8.6** （廃止）

（リレー）

**8.7** リレーにおけるコースの組み合わせの抽選は、イベント・アドバイザーの元で、あるいは公開で行われる。コースの組み合わせは、最後の競

技者がスタートするまで秘密にされる。

(リレー)

**8.8** リレーのスタートは、マススタートとする。

## 第9条 成績

**9.1** 成績速報は、競技進行中順次掲示される。フィニッシュ閉鎖後1時間以内にすべて掲示される。

**9.2** 公式成績には、失格者も含めすべての競技者が記載される。

リレーの成績は、競技順・各競技者の名前と所要時間・コースの分割方法と組み合わせも記載される。

## 第10条 調査依頼と提訴

**10.1** 各校は、競技者、あるいは主管者の規則に対する違反についての調査依頼を行うことができる。調査依頼は、主管者に対し文書で行う。成績速報に関する調査依頼は、フィニッシュ閉鎖後1時間以内に行う。

**10.2** 調査依頼に対する主管者の回答に疑義がある場合、提訴を行うことができる。提訴は、裁定委員会に対し文書で行う。

## 第11条 表彰

**11.1** 各競技部門6位までを表彰する。

**11.2** 参考記録の者及び学校は表彰の対象とならない。

## 第12条 報告書

**12.1** 各競技終了後3カ月以内に、主管者は次の内容の報告書を作成する。

- ・大会実施報告
- ・スタート順と公式成績
- ・イベント・アドバイザーの報告
- ・将来への提言

**12.2** 報告書は、すべての加盟校及び準加盟校、日本学連事務局、及び次年度の主管者に送付される。

## 第2章 競技に関する規則

### 第13条 テレイン

**13.1** テレインは、インカレのコース設定に適していなければならない。テレインの選定に際しては、環境保護に十分留意しなければならない。

**13.2** 特定の競技者が有利になることがないように、インカレ以前には出来るだけ長い期間、オリエンテーリングに使用されていないものとする。

## 第14条 コース

**14.1** インカレのコース設定にあたっては、国際オリエンテーリング連盟（IOF）の『コース設定の原則』に従う。

**14.2** コースの水準は、インカレに適格でなければならない。

**14.3** コントロールを回る順番は、主管者によって指定される。競技者はこれを守り、主管者はこれを確認する。

**14.4** コース上の誘導区間は、競技者は必ずこれをたどるものとする。誘導区間の開始地点には必ずコントロールを置く。

(ミドル・ロング)

**14.5** 男子コースと女子コースは、可能な限り別のコントロールを用いる。

**14.6** (廃止)

**14.7** 選手権以外のコースがある場合、可能な限りコントロールは別のものを用いる。

**14.8** リレーでは、コントロールは分割され、チームごとに別々に組み合わせられる。全チームが順番は異なっても、全体としては同一のコースを回る。テレインとコースのコンセプトが許す場合、各走区の距離を変えることができる。全チームは、異なる距離の走区を同じ順番で走らなければならない。

**14.9** 個人競技種目においてはコントロールを各選手毎に異なるように組み合わせることが出来る。但し、全選手は全体としては同じコースを走らなければならない。(バタフライ)

**14.10** 主管者は、環境保護あるいはそれに類する理由のための指示を競技者に与えることができる。競技者は、これを厳守しなければならない。

## 第15条 (廃止)

## 第16条 (廃止)

## 第17条 距離と登距離

**17.1** コースは、以下の優勝時間を想定し、設定される。

	男子	女子
ロング	70-80 分	55-65 分
ミドル	35-40 分	35-40 分
スプリント	13-15 分	13-15 分
リレー(各競技者)	30-50 分	30-45 分
リレー(合計)	120-150 分	110-135 分

**17.2** コース距離は、スタートからすべてのコントロールを経由してフィニッシュまでの直線距離で示される。但し、物理的に通過不能な障害物

(高いフェンス、湖、通れない崖等)、立ち入り禁止区域および誘導区間は、迂回した距離で測定する。

**17.3** コース距離は、要項3で実際のコース距離が発表される。

**17.4** 登距離は最も速く走れると予想されるルート上の登距離で示される。ロングの登距離は、最も速く走れると予想されるルートの距離の7%を越えないように設定される。ミドル、リレーの登距離は、最も速く走れると予想されるルートの距離の6%を越えないように設定される。

**17.5** 登距離は要項3で実際の登距離が発表される。

## 第18条 地図

(ロング、ミドル、リレー)

**18.1** 地図はJ O Aの『日本オリエンテーリング地図図式』に適合したものを使用する。特別な表記の使用は、イベント・アドバイザーの同意を必要とする。これらの変更点は、要項3に明記される。

(スプリント)

**18.2** スプリントの地図はJ O Aの『日本スプリントオリエンテーリング地図図式』に適合したものを使用する。

**18.3** 地図印刷後に生じたトレイン内の変化のうち、競技に影響を与えるものは、地図上で修正される。

(ロング)

**18.4** ロングに使用する縮尺は1万5千分の1で、等高線間隔は5mとする。トレインを適切に表現するため、またはコース設定・競技上の制約等のため、これと異なる縮尺、あるいは、等高線間隔の使用は、イベントアドバイザーの同意を必要とする。

(ミドル、リレー)

**18.5** ミドル、リレーに使用する縮尺は1万分の1で、等高線間隔は5mとする。トレインを適切に表現するため、またはコース設定・競技上の制約等のため、これと異なる縮尺、あるいは、等高線間隔の使用は、イベント・アドバイザーの同意を必要とする。

(スプリント)

**18.6** スプリントに使用する縮尺は4千分の1または5千分の一で、等高線間隔は2mまたは2.5mとする。トレインを適切に表現するため、またはコース設定・競技上の制約等のため、これと異なる縮尺、あるいは、等高線間隔の使用は、イベントアドバイザーの同意を必要とする。

**18.7** 競技に影響を与える恐れがあり、かつ、地図からは読み取れないトレイン内のコンディションについては、遅くとも要項3で発表される。

**18.8** 競技用地図は、水分や損傷に耐えるように両面が保護される。

**18.9** 競技に使用するトレインに過去のオリエンテーリング地図がある場合、これらの地図は、競技に先立ってすべての加盟校及び準加盟校に公開される。

**18.10** 競技当日は、主管者の許可が出るまでは選手登録者及びチームオフィシャルが競技区域のいかなる地図を利用することも禁止する。

## 第19条 地図上でのコースの表記

**19.1** 競技用地図は、以下のように表記される。

・オリエンテーリングの開始地点は、正三角形（1辺7mm）。

・コントロールは、円（直径6mm）。

・フィニッシュは、2重同心円（直径5mmと7mm）。

・誘導区間は、破線。

**19.2** 三角形、及び、円の中心は特徴物の正確な位置を示す。コントロールフラッグが特徴物の周囲に設置される場合でも、特徴物を中心として印刷される。

**19.3** コントロールは、回る順番を指示するために、南を下にして正立された数字によって示される。

**19.4** 誘導区間がある場所を除き、三角形と円は、直線により、順番に結ばれる。コントロールの円とそれを結ぶ直線は、重要な地図上の表現を見えにくくする場合には、部分的に直線を切ったり、細く描いたりすることができる。

**19.5** 誘導区間は、すべて地図上に示される。誘導区間の終端から再びオリエンテーリングを開始する場合は、地図上で破線の終端と次のコントロールが直線で結ばれる。

**19.6** コース印刷においては、透明な赤紫色、あるいは赤色を使用する。

## 第20条 その他の追加表記

**20.1** 危険回避のための立ち入り禁止の範囲は、斜めクロスハッチングをする。その他の理由による立ち入り禁止の範囲は、垂直のハッチングをする。外郭線は以下のように表記される。

・現地でテープなどが連続して表示される場合は、実線。

・現地でテープなどが間隔をおいて表示される場合は、破線。

・ 現地で表示のない場合は、外郭線を記入しない。

**20.2** 通行禁止のルート（自動車道など）は、×の連続で表す。

**20.3** 外向きの2つの括弧（は、コースに関した重要通過地点、経路（例：渡河地点、道の下トンネル）を示すのに用いられる。

**20.4** 追加表記の色は、コースと同一の色とする。

## **第21条 コントロール位置説明**

**21.1** コントロールの位置説明は、J O Aの『コントロール位置説明仕様』に従って作成する。

**21.2** コントロール位置説明表は、地図の表面に貼付されるか、印刷される。

（ロング、ミドル、スプリント）

**21.3** コントロール位置説明表は、スタート枠にて配布される。また、事前に配布される位置説明表の大きさを公表するのが望ましい。

**21.4**（廃止）

（リレー）

**21.5** リレーで使用されるすべてのコントロール位置説明の一覧は、リレー前日の代表者ミーティングが始まるまでに参加各校の代表者に配布される。但し、コントロールのつながりについては表示されない。

## **第22条 現地における表示**

**22.1** 誘導区間は、赤と白の2色のテープにより示される。

**22.2** 立ち入り禁止区域の外郭が表示される場合、青と黄の2色のテープにより示される。

## **第23条 コントロールの設置と器具**

**23.1** すべてのコントロールには、コントロールフラッグが設置される。

**23.2** コントロールフラッグは、3つの正方形を三角柱状に結合した形とする。それぞれの面は、およそ30cm×30cmで、対角線によって2分して白とオレンジに色分けする。

**23.3** コントロールフラッグは、地図上に示された特徴物の場所に、競技者が特徴物にたどり着いたときに見えるようにして設置される。

**23.4** コントロールは、互いに30 m以内に近接して設置してはならない。さらに、特徴物が同じコントロールは、互いに60 m以内に近接して設置してはならない。

**23.5** コントロールは、その場所に競技者がいるかいないかで難易度が変わらないような場所が望ましい。

**23.6** すべてのコントロールは、数字によるコントロール識別番号で区別される。コントロール識別番号は白地に黒で書かれ、競技者がはっきり読めるように示される。

**23.7** コントロールの器具は、コース上のすべてのコントロールで同一のものを使用する。十分な数のパンチもしくはユニットをコントロールフラッグのすぐ近くに設置する。

**23.8** コントロール役員を置く場合は、コントロールを通過した競技者のナンバー、及びチェックした時刻を記録する。また、コントロール役員は競技者を妨げてはならず、タイム・順位・その他の情報を与えてはならない。さらにコントロール役員は、静粛に、目立たない服を着用して、競技者がコントロールに接近するのを手助けしてはならない。これらの規則は、ラジオやテレビコントロール役員、給水コントロール役員、報道関係者にも適用される。但し、演出の都合で情報の提供が行われる場合はイベント・アドバイザーの了承を得て実施することが出来る。

**23.9** 優勝設定時間が45分を超える競技は、給水所を設ける。給水所には、飲料水が用意される。

## **第24条 パンチングシステム**

**24.1** 使用するパンチングシステムは、主管者の判断にゆだねられる。

**24.2**（廃止）

**24.3**（廃止）

**24.4** コントロール通過証明がされていない、あるいは判別できない場合、(ユニットの不調など競技者の過失でなくても)この競技者は失格となる。但し、バックアップにより通過が証明された場合は、失格とならない。

**24.5** 電子パンチを用いる場合には、バックアップシステムを用いなければならない。

## **第25条 スタート**

（ロング、ミドル、スプリント）

**25.1** ロング、ミドル、スプリントはプレスタート方式とすることができる。この場合、競技者がスタートへゆっくり走っていった間に合うようにプレスタートを設定する。

（ロング、ミドル、スプリント）

**25.2** 競技者はスタートと同時に自分で地図を取る。

（リレー）

**25.3** リレーでは、第1競技者はスタートと同時に、以降の競技者はスタート後の地図の支給地点で、自分で地図を取る。

**25.4** 正しい地図を取るのは、競技者の責任である。主管者は、競技者が他の競技者によって妨げられることなく地図を取れるように配慮し、競技者が間違った地図を取らないように充分注意する。

**25.5** すべての競技者は、最低20 分のウォーミングアップをする時間を取れる。スタート前の競技者とチームオフィシャル以外は、ウォーミングアップエリアに入れない。ウォーミングアップエリアは、スタートのできる限り近くに設定する。

**25.6** オリエンテーリングの開始地点は、地図上で三角のスタート記号で示される。現地にはコントロールフラッグを置く。

**25.7** オリエンテーリングの開始地点は、地図面あるいは先行する競技者のルート選択が、スタート前の競

技者その他に見えないような場所に設定される。必要に応じて、スタートからオリエンテーリングの開始地点までを誘導区間とすることができる。

**25.8** 競技者が自己の責によりスタートに遅刻した場合、到着次第すぐにスタートすることができる。この場合、正規のスタート時刻にスタートしたものであるとして計時される。主管者は、正規にスタートする競技者に影響を与えないように、いつスタートさせるかを定めることができる。

**25.9** 主管者の責により競技者が遅刻した場合、競技者は、新しいスタート時刻を与えられる。(リレー)

**25.10** リレーでは、次競技者は引継を受ける3分以上前に、前競技者が近づいたことを告知される。但し、主管者は告知に問題があっても責任を負わない。(リレー)

**25.11** リレーにおいて、次競技者への引継は、指定された区域（チェンジオーバーエリア）で、両競技者の接触により行う。(リレー)

**25.12** リレーにおいて、運営を円滑に行うために、未出走の競技者をマススタートで出走させることができる（リスタート）。

## **第26条 フィニッシュ**

**26.1** 計時線は、フィニッシュへの走路に対して直角とする。

**26.2** 計時線は、競技者が遠くから識別できるようになっていなければならない。

**26.3** 計時線を通過した競技者は、通過証明が記録されたものをフィニッシュ役員に手渡す。リレ

ーでは、地図とコントロール位置説明表も手渡す。

**26.4** フィニッシュ閉鎖時刻は、事前に発表される。

**26.5** フィニッシュ地点には、救護所を置く。

## **第27条 計時と順位**

**27.1** フィニッシュ時刻は、計時線のところで計られる。その時刻は、競技者の胸が計時線を横切った時刻、あるいは競技者が計時線上でパンチした時刻とする。計時は秒単位まで行う。秒以下については切り捨てる。タイムは、時・分・秒、あるいは、分・秒のどちらかで表示される。

**27.2** コントロールを抜かした場合（あるいは、間違ったコントロールをチェックした場合）、また、指定された以外の順番でコントロールを回ったことが判明した場合には、競技者は失格となる。(ロング、ミドル、スプリント)

**27.3** 2人以上の競技者が同タイムの場合、これらの競技者は同順位となる。成績表・報告書の中で彼らは同順位となるが、スタート順に並べられる。また、この場合次の順位は空位とする。(リレー)

**27.4** リレーでは、チームの全競技者の合計タイムがそのチームの成績となる。チームの順位は、最終競技者のフィニッシュした順番により決定される。着順判定員が順位判定を下す。同着はない。

**27.5** リスタートをしたチームは参考記録とする。

**27.6** 競技時間は、ロングでは2 時間30 分まで、ミドルでは1 時間40 分まで、スプリントでは40 分までとする。この時間を超えた競技者は失格とする。リレーでは5 時間までとする。この時間を超えたチームは失格とする。

## **第28条 服装と用具**

**28.1** 主管者が定めない限り、服装の選択は自由である。

**28.2** ナンバーカードは、競技中常にはっきり見えるようにして、胸と背中に着用する。ただし、ミドル、スプリントに関しては少なくとも胸に着用すればよい。ナンバーカードの大きさは、25×25cm を超えないものとする。数字は、最低でも10cm 以上の高さが必要である。

**28.3** 競技中は、コンパス、時計と、主管者から支給された地図、コントロールカード、コントロール位置説明表のみ使用してよい。その他のオリエンテーリングの技術的な補助器具の使用は禁止する。

## **第29条 競技上の公正**

**29.1** インカレに関与するすべての者は、公正と正直を旨に行動しなければならない。スポーツ精神と友情を忘れてはならない。競技者は、他の競技者、役員、報道関係者、観客、テレインや大会区域に居住する人たちを尊重しなければならない。

**29.2** 主管者は、イベントアドバイザーの同意を得て、前もって競技を行うテレインの位置を公表するとともに、立入禁止区域を設定することができる。テレインの位置を公表しない場合、すべての役員は、大会区域とテレインを厳重に秘密にしておかなくてはならない。

**29.3** 選手登録者及びチームオフィシャルは、競技を行うテレインにあらかじめ立ち入ることは禁止される。主管者により発表された事項以上のコースに関する情報を得ようとすることは、禁止される。

**29.4** 競技中は、以下の行為を禁止する。

- ・ 外部からの助力を得ること
- ・ 共同で走り、方向決定を行うこと
- ・ 故意に他の競技者を追走し、その競技者の能力を利用しようとする
- ・ 他の者から情報を得ようとする

**29.5** 競技者は、一度計時線を越えたら、主管者の許可なく競技区域に入ってはいけない。

**29.6** 棄権した競技者は、フィニッシュを必ず通過しなければならない。また、この者は、決して競技に影響を及ぼしてはならない。

**29.7** あらゆる種類の移動手段の利用は、禁止される。

**29.8** 参加者及び主管者は、競技を妨害してはならない。

**29.9** インカレ実施規則を犯したことが判明した競技者は、失格となる。

**29.10** 主管者は競技の公平性を尊重する立場から、参加者に対し、必要に応じてドーピング検査を実施することができる。なお実施条件を29.11に設ける。

**29.11** インカレにおいて主管者が参加者に対しドーピング検査を実施する場合、要項2（4ヶ月前）でドーピング検査実施の可能性を示し、要項3（2週間前）でドーピング検査の有無を決定付けるものとする。

## **第3章 運営に関する規則**

### **第30条 インカレ実行委員会**

**30.1** インカレは、インカレ実行委員会が主管する。

**30.2** インカレ実行委員会は、当該インカレの1年前までに理事会の承認のもとで組織される。

### **第31条 秘密保持**

**31.1** 主管者、イベント・アドバイザー及びその補佐、その他テレインやコースを知る者は競技上の公正さを保つための秘密を保持する義務を負う。

### **第32条 経費**

**32.1** インカレ運営に関する経費は、主催者が支出する。

**32.2** 主催者は、参加者から参加費を徴収することができる。

### **第33条 裁定委員会**

**33.1** 裁定委員会は、異なる出身校の3名で構成される。裁定委員は、理事会が指名し、競技の前日までに全員の氏名が公表される。裁定委員は、大会組織に関与してはならない。

**33.2** 裁定委員会の審議には、イベントアドバイザーと主管者の代表は参考人として出席することができる。

**33.3** 裁定委員会は、大会中に起きた規則あるいはその他の問題に対する提訴に裁定を下す。裁定委員会の審議は、3人全員の出席をもって成立する。任務を遂行できない裁定委員があったときには、理事会は代理を指名しなければならない。

**33.4** 裁定委員会の判断は最終的なものである。

### **第34条 イベントアドバイザー**

**34.1** イベントアドバイザーは、日本学連を公式に代表し、主管者に対して派遣される。

**34.2** イベント・アドバイザーは、技術委員会の助言のもとに、技術委員会の委員の中から理事会が指名する。指名は、当該インカレの1年前までに行われる。

**34.3** イベントアドバイザーの主な任務は、インカレ実施規則が遵守されていることを確認することである。また、必要のある事項については技術委員会との協議を行う。

**34.4** イベントアドバイザーは、インカレが適正に行われるように、少なくとも以下の任務を遂行する。

- ・ 要項の内容を確認すること
- ・ 会場、テレインの適格性を確認すること
- ・ スケジュール全体（宿泊、食事、輸送、日程、費用、トレーニングの機会）を確認すること
- ・ スタート、フィニッシュ、チェンジオーバー

エリアのシステムとレイアウトを確認すること

- ・ 計時システムの信頼性と正確性を判断すること
- ・ 地図が規定に合致しているか確認すること
- ・ 地図の正確さ、作図、印刷の妥当性を確認すること
- ・ コースの適格性（距離、競技時間、難易度、コントロール位置と設置状態、偶然性の排除など）を確認すること
- ・ リレーにおいては、コースの分割方法と組み合わせが適切かどうか確認すること
- ・ コントロール位置説明が適切かどうか確認すること
- ・ 式典が適切かどうか判断すること
- ・ 競技への影響の可能性の観点から、報道関係者、観客等に対する処遇を確認すること
- ・ 運営組織、人事、会計及び競技運営全般を確認すること

**34.4** インカレ開催中、イベントアドバイザーは、大会会場に常駐し、以下の任務を遂行する。

- ・ 主管者に対して助言を与えること
- ・ 裁定委員会の提訴に関わる審議を補佐すること

**34.5** イベントアドバイザーは、以上の他に自分の裁量で、インカレの準備と実行に関係ある活動を確認する。

**34.6** イベントアドバイザーは、必要に応じて任務を補佐する者を指名することができる。イベントアドバイザー補佐は、特に、地図作成、コース、イベント、運営組織、人事、会計、スポンサー、メディア等のうち、イベントアドバイザーが必要と考える分野において、任務を補う。

**34.7** (廃止)

## 第35条 報告

**35.1** 主管者は、当該インカレ開催後2週間以内にイベント・アドバイザーに以下のものを送付する。

- ・ 公式成績
- ・ 各競技部門のコース図および全コントロール図
- ・ その他必要と思われる資料

**35.2** イベント・アドバイザーは、当該インカレ開催後3カ月以内に幹事会、理事会及び技術委員会にその活動の報告を送付する。

**35.3** 主管者は、すべての要項とプログラム、大会報告書を日本学連事務局に送付する。日本学連事務局は、これらを資料として保存する。

## 第36条 メディア・サービス

**36.1** 主催者および主管者は、メディア取材者に

対して、報道するに好都合な機会を提供することが望ましい。

**36.2** 主管者は、競技の公平さを損ねない限りにおいて、メディアの報道のために最大限の努力をすることが望ましい。

## 第37条 改正

**37.1** 本規則の改正は総会の議決による。

## 第38条 施行

**38.1** 本規則は2004年4月1日より施行する。

**38.2** 本規則は2004年11月8日より改正施行する。

2003年11月15日 制定

2004年11月6日 改正

2005年11月7日 改正

2007年4月1日 改正

2008年3月10日 改正

2009年11月22日 改正

2015年3月9日 改正

2016年3月14日 改正

# 歴代入賞者および入賞校紹介

## 1 インカレショートおよびミドル歴代入賞者

第1回 1993年10月24日(日) 長野県伊那市ますみヶ丘地区・横山地区「信州伊那高原ますみヶ丘」

男子				女子			
1	入江崇	東北 3	0:29:01	1	山口純子	名古屋 2	0:29:05
2	南条伸穂	学習院 4	0:30:51	2	酒井佳子	北海道 4	0:29:49
3	武田光	早稲田 4	0:31:35	3	植田佳子	広島 3	0:30:14
4	安良和寿	筑波 3	0:32:12	4	志村聡子	早稲田 3	0:30:19
5	森泰祐	山口 2	0:32:37	5	高木貴美江	京都橘女子 4	0:31:01
6	鈴木卓弥	東京 4	0:32:47	6	片岡由起子	筑波 2	0:31:26

第2回 1994年10月9日(日) 宮城県鳴子町鬼首地区「RESORT PARK ONIKOUBE」

男子				女子			
1	入江崇	東北 4	0:23:12	1	田中裕子	筑波 2	0:26:00
2	藤城公久	筑波 3	0:26:22	2	志村聡子	早稲田 4	0:26:46
3	太田晃弘	東京 2	0:26:31	3	山口純子	名古屋 3	0:27:35
4	野中俊樹	東京 4	0:26:53	4	片岡由起子	筑波 3	0:28:20
5	岡安隆史	千葉 4	0:26:55	5	稲村仁美	広島 4	0:28:42
6	一瀬建日	京都 3	0:27:17	6	中野宏美	静岡 4	0:30:38

第3回 1995年10月22日(日) 栃木県今市市「行川II」

男子				女子			
1	大西淳一	東京 4	0:23:49	1	山本康世	国際基督教 4	0:20:11
2	世古口裕史	東京工業 3	0:24:25	2	染矢和子	千葉 4	0:21:10
3	藤咲芳春	東京 4	0:24:47	3	田中節美	筑波 3	0:21:25
4	太田晃弘	東京 3	0:25:03	4	中村正子	筑波 3	0:22:13
5	柿並義宏	東北 4	0:25:13	5	岡原桂子	筑波 4	0:23:02
6	山内亮太	早稲田 4	0:25:21	6	中尾あずさ	実践女子 4	0:24:16

第4回 1996年11月3日(日) 長野県真田町菅平高原「日本ダボス」

男子				女子			
1	薛孝太郎	京都 4	0:18:46	1	中村正子	筑波 4	0:16:10
2	石澤俊崇	早稲田 4	0:19:49	2	大西真理子	東京女子 4	0:17:25
3	太田晃弘	東京 4	0:19:58	3	山内祐子	日本女子 3	0:17:45
4	桂田靖之	名古屋 4	0:20:14	4	田中節美	筑波 4	0:17:46
5	渡辺研也	東北 3	0:21:05	5	田中裕子	筑波 4	0:17:48
6	美濃部篤	筑波 3	0:21:11	6	堀井亜紀	筑波 3	0:18:09

第5回 1997年10月11日(土) 静岡県富士宮市「白糸の滝」

男子				女子			
1	美濃部篤	筑波 4	0:21:34	1	金子恵美	東京女子 4	0:24:54
2	山口大助	千葉 4	0:22:08	2	渡辺円香	筑波 4	0:25:05
3	近藤貴文	東京 4	0:23:12	3	堀井亜紀	筑波 4	0:26:22
4	白土英治	東北 4	0:23:33	4	山内祐子	日本女子 4	0:26:40
5	兼田僚太郎	早稲田 2	0:23:52	5	丹羽美智子	東北 4	0:27:02
6	篠原岳夫	筑波 2	0:24:09	6	堀出知里	筑波 4	0:27:18

第6回 1998年9月27日(日) 岐阜県恵那郡坂下町「桜の湖ふれあい村」

男子				女子			
1	村上健介	筑波 4	0:25:24	1	酒井真由美	日本女子 3	0:23:00
2	篠原岳夫	筑波 3	0:25:52	2	赤石英美	東京農業 4	0:23:25
3	水嶋孝久	静岡 4	0:26:24	3	伊藤恭子	筑波 3	0:23:44
4	高橋善徳	筑波 3	0:26:54	4	辻井享子	京都女子 4	0:24:03
5	石井泰朗	東北 4	0:27:00	5	吉田奈津子	茨城 4	0:24:52
6	上野大悟	東京 3	0:27:14	6	河野真理	日本女子 4	0:24:55

第7回 1999年11月14日(日) 栃木県日光市・今市市「日光所野」

男子			女子				
1	紺野俊介	早稲田 3	0:23:43	1	伊藤恭子	筑波 4	0:25:08
2	小野田雄介	東北 4	0:24:26	2	近藤寛子	国際基督教 4	0:26:26
3	内山裕史	東京 4	0:24:48	3	上松佐知子	筑波 3	0:27:26
4	高橋善徳	筑波 4	0:26:06	4	塩田美佐	筑波 3	0:27:36
5	篠原岳夫	筑波 4	0:26:33	5	番場洋子	京都 2	0:28:02
6	安井真人	早稲田 3	0:26:52	6	安形季見子	千葉 3	0:29:21

第8回 2000年11月12日(日) 滋賀県高島郡高島町「ガリバーの森」

男子			女子				
1	紺野俊介	早稲田 4	0:19:49	1	小林啓恵	東北 4	0:27:27
2	加藤弘之	東京 3	0:21:41	2	上松佐知子	筑波 4	0:28:15
3	猪飼雅	金沢 4	0:22:46	3	古澤裕子	広島 2	0:29:53
4	安井真人	早稲田 4	0:23:09	4	番場洋子	京都 3	0:30:19
5	小泉成行	筑波 3	0:23:34	5	下村淳子	東北 4	0:30:40
6	蔵田真彦	東京工業 2	0:24:00	6	澤田留己	京都女子 2	0:31:41

第9回 2001年11月24日(日) 石川県加賀市「加賀海岸」

男子			女子				
1	禅洲拓	東北 3	0:21:57	1	田島聖子	東京女子 3	0:22:16
2	増田佑輔	筑波 4	0:22:41	2	番場洋子	京都 4	0:23:28
3	金澤拓哉	東北 4	0:22:48	3	黒河幸子	筑波 3	0:23:43
4	小泉成行	筑波 4	0:23:23	4	姫野祐子	東北 2	0:25:53
5	新宅有太	京都 2	0:23:53	5	高橋ひろみ	慶応義塾 4	0:26:43
6	佐々木良宜	筑波 3	0:24:34	6	新宅末笛	筑波 4	0:28:08

第10回 2002年11月4日(月) 長野県小県郡真田町菅平高原「菅平牧場」

男子				女子			
1	青木博人	東京 3	0:26:54	1	宮内佐季子	京都 2	0:22:04
2	禅洲拓	東北 4	0:27:51	2	黒河幸子	筑波 4	0:23:23
3	堀江守弘	東北 3	0:28:02	3	石川裕理	京都 4	0:26:12
4	久野雄介	東京 3	0:30:04	4	皆川美紀子	東京農工 3	0:26:35
5	宇田川雅令	東京 4	0:30:07	5	田島聖子	東京女子 4	0:27:08
6	楠本俊壮	京都 2	0:30:14	6	浅井千穂	京都 3	0:28:45

第11回 2003年11月16日(日) 栃木県矢板市・塩谷郡塩谷町「☆しおや」

男子			女子				
1	青木博人	東京 4	0:29:53	1	姫野祐子	東北 4	0:25:21
2	小熊武彦	東京 4	0:30:01	2	大塚泰恵	金沢 4	0:26:47
3	川上崇史	慶應義塾 3	0:30:05	3	原直子	東京女子 2	0:27:22
4	堀江守弘	東北 4	0:31:01	4	浅井千穂	京都 4	0:27:23
5	久野雄介	東京 4	0:32:14	5	高野麻記子	筑波 4	0:27:52
6	櫻本信一郎	東北 4	0:32:27	6	下村佳奈	岩手 3	0:28:54

2004年度 2005年3月12日(土) 栃木県日光市・今市市「不動の滝」

男子			女子				
1	山下智之	東京農工 4	0:25:11	1	原直子	東京女子 3	0:27:02
2	坂本貴史	筑波 4	0:25:24	2	森澤寿里	奈良女子 3	0:27:08
3	川上崇史	慶應義塾 4	0:26:03	3	千葉光絵	宮城学院女子 3	0:28:10
4	高橋雄哉	図書館情報 3	0:26:16	4	志度裕子	東京農工 3	0:28:27
5	牧山知彦	東京 4	0:26:27	5	菅藤望	金沢 4	0:29:41
6	大西康平	京都 2	0:26:32	6	金城千晶	東京女子 4	0:29:45

2005 年度 2006 年 3 月 11 日(土) 愛知県岡崎市・新城市「巴川源流」

男子				女子			
1	大西康平	京都 3	0:26:50	1	石山佳代子	日本女子 4	0:29:22
2	茂木亮彦	東京 2	0:26:53	2	稲葉茜	筑波 2	0:31:09
3	今井直樹	早稲田 4	0:27:07	3	朴峠周子	日本女子 4	0:31:25
4	藤沼崇	新潟 3	0:27:20	4	井手恵理子	日本女子 2	0:31:41
5	櫻木伸也	静岡 4	0:28:04	5	橋本陽子	日本女子 4	0:33:44
6	平岡雅芸	金沢 4	0:28:16	6	峯村綾香	奈良女子 4	0:34:33

2006 年度 2007 年 3 月 10 日(土) 栃木県矢板市「矢板温泉〜がんばり坂〜」

男子				女子			
1	西村徳真	京都 3	0:24:00	1	関谷麻里絵	京都 2	0:27:15
2	真壁啓司	慶応義塾 4	0:24:39	2	米谷法子	東京農工 4	0:27:39
3	能勢晃司	京都 4	0:24:57	3	岡田瑛美	早稲田 4	0:28:32
4	長縄知晃	東北 3	0:24:57	4	井手恵理子	日本女子 3	0:28:53
5	山崎貴彦	東京 4	0:25:07	5	豊田安由美	筑波 3	0:28:57
6	千々岩瞳	東北 2	0:25:19	6	角田明子	岩手県立 4	0:29:04

2007 年度 2008 年 3 月 8 日(土) 奈良県奈良市「吐山」

男子				女子			
1	日下雅広	東北 3	0:26:00	1	関谷麻里絵	京都 3	0:30:21
2	千々岩瞳	東北 3	0:27:48	2	千葉妙	筑波 4	0:32:04
3	入谷健元	京都 4	0:29:35	3	笠原綾	日本女子 4	0:33:19
4	早瀬悠	茨城 4	0:30:01	4	臼倉由起	岩手 4	0:33:55
5	崎田孝文	名古屋 3	0:30:34	5	井手恵理子	日本女子 4	0:34:01
6	海老成直	中央 4	0:31:14	6	阿部ゆかり	東北 3	0:34:49

2008 年度 2009 年 3 月 20 日(金) 神奈川県南足柄市「笹原林道」

男子				女子			
1	太田貴大	東北 4	0:31:09	1	松永真澄	日本女子 4	0:31:43
2	日下雅広	東北 4	0:31:11	2	阿部ゆかり	東北 4	0:32:55
3	片岡裕太郎	名古屋 3	0:32:34	3	青山由希菜	椛山女学園 4	0:36:27
4	千々岩瞳	東北 4	0:32:51	4	永田有佳里	相模女子 3	0:37:42
5	小見山齊彰	千葉 4	0:33:00	5	新井宏美	新潟 2	0:38:13
6	崎田孝文	名古屋 4	0:33:03	6	本間理紗	東北 2	0:38:18

2009 年度 2010 年 3 月 13 日(土) 栃木県日光市「日光例幣使街道」

男子				女子			
1	大橋悠輔	東北 4	0:43:34	1	高野美春	十文字女子 3	0:41:07
2	小林遼	東京 3	0:44:07	2	星野智子	津田塾 2	0:42:50
3	松井健哉	名古屋 3	0:44:16	3	鈴木聡子	東北 4	0:45:07
4	山上大智	東京 3	0:44:19	4	水野日香里	椛山女学園 3	0:46:18
5	林真一	名古屋 4	0:44:40	5	新井宏美	新潟 3	0:46:22
6	片岡裕太郎	名古屋 4	0:46:33	6	田村蓉子	東京工業 2	0:47:06

2010 年度 2011 年 3 月 12 日(土) 岐阜県中津川市「桜の木の下〜坂の上の坂下〜」

男子				女子			
1	山上大智	東京 4	0:40:15	1	水野日香里	椛山女学園 4	0:38:35
2	松井健哉	名古屋 4	0:42:20	2	高野美春	十文字女子 4	0:39:53
3	大嶋拓実	東京工業 3	0:43:03	3	新井宏美	新潟 4	0:42:21
4	宮本佳記	京都 4	0:43:07	4	水野綾子	東北 4	0:43:01
5	岡本将志	早稲田 4	0:43:53	5	小泉佳織	津田塾 2	0:44:07
6	堀田遼	東京 2	0:44:29	6	田村蓉子	東京工業 3	0:44:14

2011 年度 2012 年 3 月 10 日(土) 滋賀県野洲市・湖南市・蒲生郡竜王町「青年の城 2012」

男子			女子				
1	細淵晃平	一橋 2	0:36:06	1	芦澤咲子	相模女子 3	0:31:54
2	結城克哉	東京 3	0:36:18	2	高橋美誉	岩手 2	0:32:49
3	平野弘幸	東北 2	0:36:58	3	星野智子	津田塾 4	0:35:36
4	伴毅	京都 4	0:37:27	4	稲毛日菜子	お茶の水女子 1	0:35:53
5	太田瑛佑	早稲田 4	0:38:09	5	佐野まどか	東北 4	0:38:48
6	北翔太	金沢 3	0:38:27	6	小玉千晴	椙山女学園 4	0:39:37

2012 年度 2013 年 3 月 9 日(土) 栃木県日光市「日光所野 2013」

男子			女子				
1	結城克哉	東京 4	0:39:29	1	稲毛日菜子	お茶の水女子 2	0:43:29
2	真保陽一	東京 3	0:40:28	2	高橋美誉	岩手 3	0:47:34
3	三谷洋介	東京 4	0:41:02	3	芦澤咲子	相模女子 4	0:48:03
4	尾崎弘和	早稲田 2	0:41:13	4	田中千晶	お茶の水女子 3	0:50:32
5	宮西優太郎	東北 1	0:41:51	5	小泉佳織	津田塾 4	0:53:47
6	杉村俊輔	東北 2	0:42:52	6	大河内恵美	横浜市立 3	0:54:06

2013 年度 2014 年 3 月 8 日(土) 栃木県矢板市「矢板日新つづじの里」

男子				女子			
1	杉村俊輔	東北 3	0:32:00	1	宮川早穂	立教 2	0:31:50
2	松下睦生	京都 3	0:32:34	2	高橋美誉	岩手 4	0:32:09
3	尾崎弘和	早稲田 3	0:32:37	3	横山理恵	金沢 4	0:34:17
4	宮西優太郎	東北 2	0:33:16	4	星美沙	椛山女学園 3	0:34:50
5	細川知希	名古屋 4	0:33:19	5	大河内恵美	横浜市立 4	0:34:51
6	深田恒	東京 2	0:33:47	6	松田沙也加	岩手 2	0:36:53

2014 年度 2015 年 3 月 7 日(土) 愛知県新城市「作手高原」

男子				女子			
1	松下睦生	京都 4	0:37:32	1	稲毛日菜子	お茶の水女子 4	0:33:57
2	宮西優太郎	東北 3	0:39:14	2	守屋舞香	椛山女学園 3	0:37:04
3	糸賀翔大	東京 4	0:39:15	3	宮川早穂	立教 3	0:39:31
4	尾崎弘和	早稲田 4	0:39:33	4	松田沙也加	岩手 3	0:42:23
5	福井悠太	東京 3	0:39:58	5	阿部ちひろ	大阪 3	0:44:09
6	糸井川壮大	京都 3	0:40:20	6	星美沙	椛山女学園 4	0:44:19

2015 年度 2016 年 3 月 12 日(土) 栃木県塩谷町「塩谷熊ノ木」

男子				女子			
1	福井悠太	東京 4	0:37:32	1	宮川早穂	立教 4	0:35:05
2	戸上直哉	東京工業 4	0:37:34	2	守屋舞香	椙山女学園 4	0:35:31
3	稲森剛	横浜国立 1	0:38:27	3	五味あずさ	金沢 4	0:37:25
4	石山良太	名古屋 3	0:38:31	4	松田沙也加	岩手 4	0:38:03
5	糸井川壮大	京都 4	0:38:34	5	伊東瑠実子	東京 4	0:39:45
6	田中基士	横浜市立 4	0:38:37	6	山岸夏希	筑波 1	0:41:50

## 第1回 1979年3月4日(日) 東京都八王子市「青空教室」

## 男子

1	早稲田	(小山・山岸・阿部・川久保)	7:20:09
2	愛知	(山本・小柳津・建部・野沢)	8:21:36
3	千葉	(伴流・河原・加藤・御手洗)	8:23:26
4	横浜国立	(高尾・栗田口・栗田・新井)	8:24:07
5	筑波	(保延・小山・雨宮・笹谷)	8:39:29
6	東京	(安藤・小山・大山・松本)	8:53:57

## 女子

1	千葉	(上野・飯島・台野)	5:05:35
2	筑波	(江口・上村・広瀬)	6:14:29
3	横浜国立	(田島・飯島・長崎)	6:15:13
4	静岡	(高田・金子・野沢)	6:30:31
5	上智	(井手・大野・沢田)	6:52:35
6	愛知	(後藤・中洞・加藤)	7:47:01

## 第2回 1980年3月9日(日) 埼玉県滑川村・嵐山町

## 男子

1	早稲田	(小山・山岸・阿部・川久保)	5:36:47
2	横浜国立	(高尾・栗田・新井・栗田口)	5:52:17
3	筑波	(小山・笹木・大泉・土屋)	6:02:09
4	上智	(山梨・今泉・今井・奥田)	6:38:45
5	千葉	(伴流・二木・下束・出田)	6:45:15
6	法政	(岡部・深谷・荒井・金親)	6:45:30

## 女子

1	千葉	(飯島・竹本・宇田川)	4:26:49
2	愛知	(後藤・加藤・富田)	4:46:26
3	上智	(井手・大野・西尾)	4:56:43
4	筑波	(広瀬・村田・坂田)	5:27:34
5	横浜国立	(長崎・原沢・千村)	5:46:14
6	早稲田	(島田・岸・柳沢)	6:47:28

## 第3回 1981年3月8日(土) 茨城県高萩市・十王町「まほろば」

## 男子

1	筑波	(土屋・多田・小山・桜井)	7:37:15
2	早稲田	(山岸・川久保・豊島・熊倉)	7:43:51
3	東京	(村越・鈴木・福島・配川)	7:52:57
4	愛知	(山本・楠本・杉浦・角谷)	8:11:40
5	東京理科	(杉村・後閑・田中・前田)	8:33:07
6	慶應義塾	(高橋・宇佐美・鈴木・水)	8:34:09

## 女子

1	横浜国立	(千村・原沢・菅原)	5:48:10
2	千葉	(飯島・宇田川・島田)	6:05:43
3	筑波	(広瀬・辻・坂田)	6:14:52
4	愛知	(後藤・野村・加藤)	6:51:54
5	静岡	(高田・中井・二橋)	7:21:46
6	上智	(大野・中村・佐藤)	7:27:24

## 第4回 1982年3月7日(日) 千葉県木更津市「真理谷」

## 男子

1	筑波	(桜井・土屋・相原・多田)	6:56:08
2	東京	(村越・鈴木・吉田・福島)	7:05:51
3	早稲田	(豊島・宮川・片桐・益田)	7:14:08
4	中央	(福原・紺野・斉藤・竹崎)	8:24:46
5	法政	(斉藤・石井・藤島・深谷)	8:31:13
6	静岡	(角岡・小祝・早川・鈴木)	8:37:30

## 女子

1	筑波	(谷津・村田・新沢)	4:00:39
2	横浜国立	(千村・菅原・久保)	4:46:31
3	千葉	(山口・石田・川口)	4:59:27
4	山口	(渡辺・提山・園田)	5:02:14
5	静岡	(高田・二橋・山村)	5:17:38
6	東京学芸	(中坂・玉腰・国村)	5:27:15

## 第5回 1983年3月6日(土) 静岡県富士宮市「天子ヶ岳」

## 男子

1	東京	(村越・鈴木・塙・吉田)	6:31:39
2	筑波	(多田・桜井・小林・相原)	6:52:05
3	早稲田	(宮川・豊島・今村・茅野)	7:15:35
4	京都	(井上・太矢・飛松・伊中)	7:23:33
5	東北	(松島・後藤・早野・松尾)	7:45:08
6	山口	(木村・大森・石本・坂谷)	7:51:19

## 女子

1	筑波	(有村・谷津・村田)	4:14:31
2	千葉	(佐藤・山口・長谷川)	4:18:14
3	山口	(提山・渡辺・河村)	4:36:18
4	広島	(須山・志和・渡辺)	4:57:32
5	横浜国立	(久保・井上・佐藤)	5:06:21
6	東京	(橋本・浦上・志摩)	5:12:30

## 第6回 1984年3月4日(土) 大阪府豊能町・京都府京都市「摂丹街道」

## 男子

1	東京	(福島・塙・大橋・佐藤)	8:03:58
2	横浜国立	(桜井・金井・伊藤・板垣)	8:31:29
3	早稲田	(宮川・今村・岩本・茅野)	8:59:23
4	筑波	(相原・小林・中田・丸山)	9:04:28
5	立命館	(加田・奥・浜上・坪内)	9:25:57
6	千葉	(斎藤・藤川・工藤・林)	9:35:55

## 女子

1	千葉	(佐藤・鶴岡・長谷川)	5:55:50
2	筑波	(新沢・有村・竹沢)	6:04:23
3	広島	(須山・渡辺・半田)	7:00:16
4	山口	(渡辺・沖・提山)	7:27:29
5	早稲田	(宮本・森・篠山)	7:45:56
6	図書館情報	(秋山・岡坂・辰巳)	7:46:56

第7回 1985年3月17日(日) 栃木県日光市・今市市「七里」

男子				女子			
1	早稲田	(庄田・飯山・宮川・今村)	4:22:21	1	筑波	(有村・小林・新沢)	2:55:37
2	千葉	(山本・林・石原・斎藤)	4:25:39	2	千葉	(鶴岡・長谷川・佐藤)	3:05:21
3	東京	(佐藤・山川・大橋・塙)	4:30:06	3	図書館情報	(松井・岡坂・秋山)	3:14:27
4	京都	(片山・辻村・山根・長谷川)	4:32:14	4	お茶の水女子	(吉田・宅間・加藤)	3:19:04
5	筑波	(鴻野・植竹・丸山・花田)	4:35:12	5	早稲田	(篠山・森・宮本)	3:46:41
6	慶應義塾	(藤井・竹野・小泉・中島)	4:55:51	6	広島	(森好・家入・渡辺)	3:53:32

第8回 1986年3月16日(日) 長野県駒ヶ根市・高森町「駒ヶ根高原」

男子				女子			
1	名古屋	(小林・瀬口・落合・稲葉)	4:21:36	1	筑波	(深田・小林・有村)	3:06:00
2	早稲田	(小野・飯山・今村・白戸)	4:24:00	2	お茶の水女子	(平野・宅間・吉田)	3:08:10
3	千葉	(斉藤・山本・林・石原)	4:24:47	3	千葉	(林・加藤・鶴岡)	3:22:45
4	東京	(泉・戸田・広江・佐藤)	4:43:51	4	日本女子	(伊藤・村松・三沢)	3:32:26
5	東京農工	(根橋・竹内・藤本・佐藤)	4:44:02	5	山口	(大須賀・川口・弥源治)	3:39:07
6	京都	(長谷川・辻村・山根・金沢)	4:51:54	6	早稲田	(篠山・森・宮本)	3:44:21

第9回 1987年3月15日(日) 愛知県蒲郡市・作手村・下山村・額田町「巴川源流」

男子				女子			
1	東京	(伊藤・広江・泉・佐藤)	3:29:43	1	筑波	(深田・稲田・小林)	2:39:10
2	千葉	(香取・柳沢・草野・山本)	3:38:54	2	千葉	(森戸・嶋田・加藤)	2:50:52
3	筑波	(稲垣・田中・伊東・植竹)	3:39:48	3	お茶の水女子	(原・平野・吉田)	2:59:41
4	静岡	(松山・赤松・吉野・平井)	3:44:04	4	日本女子	(村松・三沢・林)	3:20:51
5	早稲田	(小野・篠崎・飯山・白戸)	3:46:13	5	京都	(若林・竹内・川上)	3:27:15
6	神戸	(橋本・大西・瀧川・中島)	3:49:50	6	静岡	(菊川・鈴木・佐藤)	3:29:02

第10回 1988年3月13日(日) 群馬県安中市・松井田町・妙義町「妙義・高田川」

男子				女子			
1	東北	(吉田・岩倉・萩原・上島)	4:32:13	1	お茶の水女子	(黒田・小久保・剣持)	2:33:10
2	東京	(大佐・樋口・広瀬・伊藤)	4:35:44	2	筑波	(杉本・高田・深田)	2:36:21
3	千葉	(斎藤・細家・金田・香取)	4:39:02	3	千葉	(森戸・田中・嶋田)	2:47:47
4	筑波	(稲垣・元木・植竹・伊東)	4:41:30	4	大阪市立	(木南・綿谷・久保)	3:02:00
5	横浜国立	(田代・金田・佐藤・爪川)	4:50:24	5	山口	(松崎・大岩・古川)	3:23:07
6	早稲田	(羽鳥・井上・篠崎・前野)	4:51:11	6	京都女子	(秋山・菱沼・平井)	3:26:30

第11回 1989年3月12日(日) 奈良県奈良市・桜井市・榛原町・都祁村・室生村「大和高原」

男子				女子			
1	早稲田	(齊藤・川又・羽鳥・前野)	4:14:57	1	お茶の水女子	(山本・小久保・黒田)	2:56:35
2	筑波	(竹下・山本・元木・伊東)	4:18:42	2	千葉	(佐藤・伊勢・田中)	2:59:50
3	京都	(市橋・中村・岡田・鈴木)	4:21:00	3	相模女子	(鳥村・栗山・金子)	3:06:05
4	大阪	(土屋・三谷・玉木・井上)	4:26:09	4	横浜国立	(金子・田口・河内)	3:07:04
5	慶應義塾	(小寺・高橋・飯塚・清水)	4:34:38	5	筑波	(熊林・白井・堀)	3:23:08
6	東京	(染谷・大佐・樋口・広瀬)	4:35:04	6	京都	(竹内・川上・若林)	3:32:03

第12回 1990年3月18日(日) 埼玉県秩父市・横瀬町「武甲山」

男子				女子			
1	東北	(菊池・土方・萩原・松尾)	3:48:23	1	筑波	(熊林・石田・白井)	2:17:06
2	早稲田	(佐藤・宅間・斎藤・天野)	3:51:20	2	日本女子	(西連寺・近藤・田垣)	2:30:36
3	千葉	(森内・青木・錦戸・座間)	3:54:48	3	横浜国立	(河内・田口・金子)	2:30:46
4	慶應義塾	(丸岡・小寺・高橋・小河原)	3:54:49	4	静岡	(佐藤・鈴木・佐藤)	2:39:12
5	大阪	(土屋・佐賀・宇多・小林)	4:05:39	5	津田塾	(岸田・谷口・大渡)	2:43:54
6	東京	(木嶋・梶谷・鹿島田・樋口)	4:05:56	6	早稲田	(田中・松波・瀬尾)	2:48:38

第 13 回 1991 年 3 月 17 日(日) 岐阜県中津川市・恵那市・坂下町・福岡町・川上村・長野県南木曾町・山口村「桜の湖」

男子

1	京都	(綿貫・小長井・中村・村井)	4:32:43
2	早稲田	(宅間・佐藤・佐藤・松葉)	4:36:22
3	千葉	(鯨岡・高橋・鳥川・青木)	4:38:54
4	大阪	(久保・小林・佐賀・土屋)	4:40:18
5	筑波	(上野・加賀屋・高橋・高橋)	4:41:14
6	東京	(山田・大井・鹿島田・清野)	4:46:49

女子

1	筑波	(熊林・白井・石田)	2:49:28
2	横浜国立	(林田・岡田・金子)	2:55:21
3	日本女子	(西連寺・近藤・田垣)	2:59:42
4	静岡	(鈴木・平山・清水)	3:02:56
5	千葉	(濱田・今村・福土)	3:04:47
6	京都女子	(加納・花岡・浅川)	3:09:22

第 14 回 1992 年 3 月 15 日(日) 栃木県今市市・日光市「日光所野」

男子

1	東京	(岩本・鹿島田・鈴木・竹澤)	3:50:06
2	東北	(小山・高橋・入江・菊池)	3:50:34
3	京都	(川前・中村・村井・小長井)	3:53:06
4	筑波	(中嶋・砂川・加賀屋・上野)	3:59:25
5	慶應義塾	(志賀・小河原・稲津・中村)	4:09:11
6	早稲田	(佐藤・武田・松葉・原)	4:12:58

女子

1	筑波	(小西・石田・折笠)	2:16:12
2	千葉	(草野・濱田・福土)	2:20:08
3	日本女子	(大山・渡邊・渡辺)	2:21:34
4	静岡	(清水・平山・佐藤)	2:25:39
5	広島	(川上・植田・石黒)	2:30:22
6	早稲田	(馬場・志村・金並)	2:32:50

第 15 回 1993 年 3 月 14 日(日) 滋賀県大津市・土山町・志賀町「笹路川」

男子

1	東京	(桜井・鈴木・山本・鹿島田)	3:45:41
2	東北	(高橋・小山・入江・安齊)	3:46:33
3	京都	(白神・平田・小長井・川前)	3:53:28
4	千葉	(吉村・高橋・岡安・佐々木)	3:55:42
5	筑波	(中嶋・砂川・松下・山田)	3:56:24
6	広島	(山根・内海・尾川・吉村)	3:56:55

女子

1	広島	(植田・稲村・石黒)	2:25:15
2	相模女子	(大村・苗村・奥山)	2:27:26
3	静岡	(原・金田・中野)	2:28:19
4	筑波	(小西・渡辺・角)	2:29:35
5	京都橘女子	(橋本・蘆田・高木)	2:37:26
6	津田塾	(渡辺・伊藤・千葉)	2:37:28

第 16 回 1994 年 3 月 13 日(日) 群馬県渋川市・伊香保町・東村「行幸田」

男子

1	東北	(高島・土井・安齊・入江)	4:13:55
2	東京	(野中・山本・桜井・鈴木)	4:18:31
3	京都	(一瀬・白神・瀧澤・小林)	4:32:50
4	北海道	(大澤・大川・川井・野田)	4:35:03
5	千葉	(吉村・岡安・佐々木・毛利)	4:40:11
6	広島	(山根・吉村・内海・尾川)	4:40:30

女子

1	早稲田	(金並・志村・馬場)	2:39:18
2	静岡	(中野・原・金田)	2:39:46
3	広島	(三明・稲村・植田)	2:40:36
4	筑波	(片岡・山下・坂元)	2:45:55
5	京都橘女子	(橋本・鳥羽・高木)	2:49:27
6	日本女子	(石川・寺澤・岡部)	2:54:33

第 17 回 1995 年 3 月 12 日(日) 静岡県富士市・富士宮市・裾野市「表富士一合目」

男子

1	筑波	(小海・藤城・川田・安良)	4:21:40
2	千葉	(須藤・小泉・岡安・佐々木)	4:27:24
3	東北	(土井・入江・野田・松澤)	4:30:08
4	東京	(藤咲・野中・太田・清谷)	4:30:40
5	東京工業	(斎藤・太田・世古口・平山)	4:36:35
6	早稲田	(羽柴・山内・石澤・寺井)	4:36:48

女子

1	津田塾	(三宅・伊藤・千葉)	2:32:47
2	筑波	(小山・片岡・田中)	2:35:43
3	広島	(稲村・三明・植田)	2:39:31
4	静岡	(原・金田・中野)	2:45:07
5	千葉	(千葉・斉藤・染矢)	2:51:00
6	東京女子	(大西・吉澤・青木)	2:53:57

第 18 回 1996 年 3 月 10 日(日) 栃木県今市市・日光市「所野 1.1」

男子

1	東北	(寺内・土井・柿並・野田)	3:47:34
2	東京	(野上・藤咲・太田・大西)	3:52:48
3	京都	(田井・薛・柳瀬・諏訪)	3:59:13
4	筑波	(美濃部・藤城・加曾利・上水)	4:00:21
5	北海道	(佐々木・大川・坂井・野田)	4:02:10
6	千葉	(鈴木・小泉・土屋・山口)	4:05:28

女子

1	筑波	(中村・小山・片岡)	2:31:42
2	北海道	(谷口・河野・池田)	2:47:48
3	東北	(小林・丹羽・清水)	2:49:06
4	千葉	(藤本・中里・染矢)	2:49:21
5	新潟	(大久保・小林・照井)	2:52:49
6	奈良女子	(後藤・中村・佐藤)	2:58:21

第 19 回 1997 年 3 月 9 日(日) 奈良県奈良市・桜井市・榛原町・都祁村「大和高原都介野」

男子

1	京都	(土屋・工藤・和城・薛)	4:13:23
2	東北	(寺内・渡辺・佐藤・出島)	4:25:40
3	慶應義塾	(遠山・内田・鈴木・北村)	4:37:01
4	筑波	(斉藤・美濃部・加曾利・加々美)	4:39:12
5	早稲田	(兼田・羽柴・石澤・内藤)	4:40:11
6	静岡	(江崎・水嶋・塩崎・北原)	4:48:39

女子

1	新潟	(高野・梁取・小林)	2:38:41
2	筑波	(中村・堀井・堀出)	2:38:52
3	東北	(清水・高浪・丹羽)	2:43:06
4	奈良女子	(野村・井上・後藤)	2:49:37
5	東京女子	(長濱・金子・大西)	2:51:49
6	津田塾	(大矢・青木・池田)	2:53:42

第 20 回 1998 年 3 月 8 日(日) 茨城県高萩市・里美村「里美牧場」

男子				女子			
1	東北	(渡辺・小野田・佐藤・石井)	3:49:48	1	日本女子	(酒井・山内・石原)	2:44:12
2	東京	(上野・近藤・上杉・北川)	3:58:30	2	筑波	(佐々木・堀井・渡辺)	2:45:27
3	京都	(平井・源後・相川・土屋)	4:03:16	3	奈良女子	(山崎・堀川・野村)	2:50:08
4	千葉	(岩下・山口・青柳・向園)	4:03:49	4	京都橘女子	(杉本・北村・山浦)	2:51:16
5	筑波	(斉藤・小暮・美濃部・村上)	4:03:50	5	東北	(高浪・清水・丹羽)	2:52:27
6	静岡	(田濃・寺本・水嶋・北原)	4:17:42	6	千葉	(安形・林・藤川)	2:54:37

第 21 回 1999 年 3 月 14 日(日) 山口県山口市・秋芳町・美東町「秋吉台」

男子				女子			
1	東京	(西脇・上野・内山・安保)	4:26:41	1	筑波	(上松・伊藤・大谷)	2:52:40
2	東北	(金谷・田村・小野田・石井)	4:27:47	2	京都橘女子	(佐藤・安井・山浦)	3:03:11
3	筑波	(篠原・山口・高橋・村上)	4:33:27	3	京都	(橋本・番場・高橋)	3:11:21
4	新潟	(真秀・中島・北川・森下)	4:54:25	4	京都女子	(清水・辻井・藤原)	3:21:39
5	京都	(金井塚・坂本・平井・源後)	4:56:51	5	東北	(池田・下村・小林)	3:23:24
6	慶應義塾	(齊藤・平石・鈴木・大曾根)	4:58:37	6	日本女子	(河野・酒井・葛城)	3:25:13

第 22 回 2000 年 3 月 12 日(日) 栃木県今市市・日光市「日光口磐裂の霊水」

男子				女子			
1	早稲田	(西村・安井・紺野・清水)	4:07:26	1	筑波	(塩田・上松・伊藤)	2:20:35
2	東京	(加藤・内山・西脇・上野)	4:20:22	2	東北	(下村・池田・小林)	2:42:50
3	筑波	(谷野・高橋・篠原・吉村)	4:21:35	3	日本女子	(長田・酒井・葛城)	2:58:15
4	京都	(深川・許田・西村・田之村)	4:43:38	4	京都橘女子	(上田・横江・北山)	3:00:58
5	東北	(田村・八巻・金澤・小野田)	4:47:55	5	図書館情報	(横室・加藤・山田)	3:08:32
6	千葉	(中村・緒方・梅原・吉川)	4:50:09	6	慶應義塾	(山根・岡田・高橋)	3:11:02

第 23 回 2001 年 3 月 11 日(日) 愛知県作手村・新城市「作手高原白鳥」

男子				女子			
1	早稲田	(西村・安井・大塚・紺野)	3:24:55	1	筑波	(塩田・上松・二俣)	2:22:39
2	京都	(大北・許田・西尾・西村)	3:30:57	2	東北	(池田・井上・小林)	2:24:16
3	筑波	(佐々木・小泉・野口・増田)	3:31:13	3	京都	(杉山・石川・番場)	2:40:56
4	東北	(梶谷・金澤・船津・禅洲)	3:38:31	4	静岡	(田澤・古橋・森田)	2:44:54
5	東京	(宇田川・降旗・加藤・石原)	3:45:11	5	京都橘女子	(上田・塩田・横江)	2:46:16
6	北海道	(長谷川・金築・後藤・大嶋)	3:50:19	6	千葉	(藤田・蓬莱・佐藤)	2:47:10

第 24 回 2002 年 3 月 10 日(日) 栃木県矢板市・塩谷町「番匠峰古墳」

男子				女子			
1	京都	(岡野・西尾・新宅・許田)	3:59:53	1	東京女子	(田島・川島・山本)	3:02:53
2	東京	(青木・加藤・久野・降旗)	4:00:17	2	東北	(本多・姫野・半澤)	3:03:00
3	早稲田	(知念・櫻坂・寺垣内・榎本)	4:10:21	3	筑波	(黒河・高野・二俣)	3:03:14
4	東北	(堀江・禅洲・菅原・金澤)	4:14:28	4	千葉	(蓬萊・原・高瀬)	3:22:20
5	筑波	(武政・佐々木・増田・小泉)	4:20:03	5	京都橘女子	(塩田・横澤・松田)	3:24:58
6	新潟	(中野・樺沢・大竹・今福)	4:29:46	6	相模女子	(望月・鈴木・井手)	3:25:11

第 25 回 2003 年 3 月 9 日(日) 愛知県東加茂郡下山村「田代」

男子				女子			
1	東京	(小熊・久野・青木・宇田川)	3:20:57	1	筑波	(河野・高野・黒河)	2:43:09
2	早稲田	(知念・櫻坂・立花・寺垣内)	3:26:39	2	京都	(龍野・浅井・石川)	2:43:14
3	京都	(岡野・新宅・吉田・西尾)	3:27:46	3	東京女子	(田島・上野・川島)	2:50:03
4	東京工業	(井ノ川・蔵田・斎藤・徳江)	3:42:53	4	奈良女子	(藤原・宮下・江田)	2:57:55
5	北海道	(岡崎・西岡・佐野・井上)	3:44:22	5	宮城学院女子	(櫻井・高橋・高橋)	3:09:03
6	東北	(櫻本・堀江・浜田・禅洲)	3:49:22	6	千葉	(花木・原・掛谷)	3:10:19

第 26 回 2004 年 3 月 14 日(日) 三重県名賀郡青山町「青山高原」

男子				女子			
1	東京	(山崎・久野・小熊・青木)	2:44:06	1	千葉	(掛谷・花木・原)	2:21:27
2	東北	(櫻本・堀江・浜田・銚立)	2:46:36	2	筑波	(杉崎・大保・高野)	2:23:08
3	京都	(長谷川・吉田・小野田・新宅)	2:50:04	3	東京農工	(高木・志度・皆川)	2:27:59
4	東京農工	(弾塚・山下・菊地・井上)	2:56:19	4	宮城学院女子	(櫻井・千葉・高橋)	2:32:31
5	静岡	(櫻木・李・小田村・内藤)	3:06:56	5	日本女子	(朴峠・石山・中野)	2:44:04
6	金沢	(中澤・天谷・山越・松室)	3:10:48	6	京都	(伊東・若木・浅井)	2:47:04

2004 年度 2005 年 3 月 13 日(日) 栃木県日光市・今市市「不動の滝」

男子				女子			
1	東北	(小林・後藤・鉾立)	2:19:14	1	日本女子	(朴峠・石山・橋本)	2:14:57
2	筑波	(田村・宮川・坂本)	2:20:29	2	東京農工	(高木・米谷・志度)	2:25:21
3	京都	(保呂・大西・小野田)	2:23:31	3	奈良女子	(水野・峯村・森澤)	2:29:39
4	早稲田	(今野・今井・尾崎)	2:29:59	4	宮城学院女子	(千葉・荒井・門間)	2:30:52
5	金沢	(鶴田・天谷・松室)	2:30:00	5	東京女子	(金城・車・原)	2:33:39
6	東京農工	(井上・山下・菊地)	2:30:08	6	千葉	(岡・宮澤・花木)	2:33:54

2005 年度 2006 年 3 月 12 日(日) 愛知県岡崎市・新城市「水別【知】」

男子				女子			
1	京都	(高田・津國・大西)	2:39:30	1	日本女子	(朴峠・石山・橋本)	2:59:01
2	東北	(高橋・永井・後藤)	2:39:44	2	奈良女子	(水野・峯村・森澤)	2:59:44
3	東京	(佐藤・茂木・山崎)	2:48:08	3	宮城学院女子	(千葉・門間・荒井)	3:05:14
4	静岡	(西山・青木・櫻木)	2:51:06	4	岩手	(工藤・幸村・臼倉)	3:07:36
5	名古屋	(小林・吉岡・樽見)	2:53:34	5	筑波	(豊田・伊東・稲葉)	3:11:04
6	北海道	(池・真名垣・山口)	2:54:02	6	新潟	(喜多村・川上・吉田)	3:20:57

2006 年度 2007 年 3 月 11 日(日) 栃木県矢板市「矢板温泉～がんばり坂～」

男子				女子			
1	東北	(長縄・日下・岡崎)	2:33:45	1	日本女子	(松永・井手・笠原)	2:53:39
2	京都	(大西・津國・西村)	2:35:44	2	筑波	(豊田・稲葉・千葉)	2:53:41
3	東京	(佐藤・山崎・茂木)	2:36:51	3	相模女子	(鋤持・永田・高橋)	3:17:56
4	新潟	(藤本・土田・藤沼)	2:40:53	4	岩手	(工藤・幸村・臼倉)	3:21:57
5	早稲田	(景山・神山・田久保)	2:45:27	5	宮城学院女子	(菊池・福原・柳川)	3:29:36
6	名古屋	(崎田・寺村・吉岡)	2:47:42	6	金沢	(仲・伊藤・小林)	3:30:09

2007 年度 2008 年 3 月 9 日(日) 奈良県奈良市「吐山」

男子				女子			
1	名古屋	(寺村・小林・崎田)	2:27:41	1	日本女子	(松永・井手・笠原)	2:09:53
2	東北	(林・長縄・日下)	2:31:47	2	筑波	(豊田・稲葉・千葉)	2:13:32
3	京都	(入谷・稲垣・西村)	2:35:53	3	東北	(鈴木・本間・阿部)	2:34:26
4	早稲田	(景山・神山・山本)	2:38:48	4	京都女子	(田川・安井・小西)	2:55:12
5	千葉	(古澤・谷口・小見山)	2:41:36	5	相模女子	(永田・内田・高野)	2:56:24
6	筑波	(青山・川添・大杉)	2:42:30	6	茨城	(栗田・畑岡・今井)	2:56:29

2008 年度 2009 年 3 月 21 日(土) 神奈川県南足柄市「雨坪・広町」

男子				女子			
1	名古屋	(松井・寺村・崎田)	2:20:21	1	東北	(江幡・本間・阿部)	3:03:06
2	新潟	(土屋・宗形・木村)	2:33:29	2	椛山女学園	(花井・疋田・青山)	3:06:18
3	東北	(太田・日下・千々岩)	2:36:41	3	日本女子	(田代・松永・宮崎)	3:11:46
4	千葉	(古澤・谷口・小見山)	2:37:56	4	筑波	(白形・常住・山本)	3:33:22
5	東京	(田中・太田・林)	2:48:45	5	相模女子	(永田・池澤・高野)	3:42:29
6	東京工業	(高野・柴本・古谷)	2:48:59	6	東京農工	(勝田・村松・阿久津)	3:52:09

2009 年度 2010 年 3 月 14 日(日) 栃木県日光市「日光例幣使街道」

男子				女子			
1	東京	(小林・田中・山上)	2:15:41	1	椛山女学園	(柴田・小玉・水野)	2:26:48
2	名古屋	(松井・林・片岡)	2:17:45	2	東北	(大沼・佐野・鈴木)	2:32:18
3	東北	(田邊・三森・大橋)	2:27:21	3	宮城学院女子	(菊池・竹之内・後藤)	2:41:03
4	早稲田	(岡本・太田・水木)	2:30:47	4	岩手	(畠山・江口・根本)	2:45:51
5	新潟	(立川・久保・田仲)	2:37:50	5	東京農工	(村松・勝田・阿久津)	2:52:35
6	京都	(宮本・柴森・伴)	2:42:11	6	金沢	(高橋・安部・野口)	3:06:39

2010 年度 2011 年 3 月 13 日(日) 岐阜県中津川市「栴の木の下～坂の上の坂下～」

男子				女子			
1	東京	(小林・結城・山上)	2:29:01	1	椋山女学園	(小玉・柴田・水野)	2:31:34
2	名古屋	(内田・瀧本・松井)	2:37:05	2	実践女子	(小柳・渡邊・浅川)	2:34:51
3	東北	(三森・佐藤・田邊)	2:40:02	3	東北	(水野・大沼・佐野)	2:42:31
4	早稲田	(岡本・谷口・太田)	2:42:43	4	千葉	(太田・倉田・津田)	2:50:09
5	京都	(宮本・伴・寺田)	2:42:52	5	相模女子	(池澤・岩崎・芦澤)	2:59:02
6	一橋	(羽野・池田・齋藤)	2:46:48	6	岩手	(畠山・江口・高橋)	2:59:37

2011 年度 2012 年 3 月 11 日(日) 滋賀県野洲市・湖南市・蒲生郡竜王町「青年の城 2012」

男子			女子				
1	東京	(真保・三谷・結城)	2:10:54	1	金沢	(横山・池嶋・帖地)	2:40:12
2	一橋	(細淵・池田・羽野)	2:13:19	2	お茶の水女子	(田中・春名・稲毛)	2:40:18
3	京都	(寺田・岡本・伴)	2:16:31	3	岩手	(畠山・関・高橋)	2:44:20
4	名古屋	(内田・菅谷・瀧本)	2:17:13	4	東北	(平方・沢田・佐野)	2:44:57
5	金沢	(北・石坂・辻)	2:18:47	5	椋山女学園	(小島・小玉・吉川)	2:50:21
6	東京工業	(山本・曽原・大嶋)	2:21:03	6	相模女子	(池澤・岩崎・芦澤)	2:50:42

2012 年度 2013 年 3 月 10 日(日) 栃木県日光市「日光所野 2013」

男子				女子			
1	東北	(宮西・関・菅野)	2:05:55	1	新潟	(福井・大関・名塚)	2:25:51
2	東京	(真保・堀田・結城)	2:06:13	2	岩手	(関・多田・高橋)	2:27:17
3	名古屋	(渡仲・細川・近藤)	2:14:34	3	金沢	(帖地・松岡・横山)	2:29:07
4	一橋	(太田・細淵・池田)	2:17:09	4	横浜市立	(千明・富家・大河内)	2:35:28
5	京都	(岡本・松下・寺田)	2:17:36	5	津田塾	(山口・増山・小泉)	2:40:38
6	横浜市立	(本山・田中・中島)	2:28:09	6	お茶の水女子	(田中・小山・稲毛)	2:55:00

2013 年度 2014 年 3 月 9 日(日) 栃木県矢板市「矢板日新つつじの里」

男子				女子			
1	東京	(石野・糸賀・真保)	2:27:28	1	お茶の水女子 (田中・小山・稲毛)		2:07:27
2	名古屋	(渡仲・前田・細川)	2:29:11	2	横浜市立 (千明・富家・大河内)		2:15:00
3	早稲田	(澤口・尾崎・藤村)	2:34:10	3	椋山女学園 (星・小島・守屋)		2:18:37
4	京都	(倉本・五百倉・松下)	2:35:12	4	金沢 (五味・池嶋・横山)		2:26:12
5	一橋	(太田・衣川・細淵)	2:47:07	5	新潟 (福井・不破・大関)		2:41:21
6	東京工業	(古林・塚越・戸上)	2:51:37	6	東北 (中村・鹿志村・堀口)		2:49:24

2014 年度 2015 年 3 月 8 日(日) 愛知県新城市「作手高原」

男子				女子			
1	東京	(深田・福井・糸賀)	2:35:52	1	椋山女学園	(星・伊東・守屋)	2:18:33
2	京都	(安中・糸井川・松下)	2:38:12	2	金沢	(木村・山梨・五味)	2:27:53
3	東北	(西本・杉村・宮西)	2:41:14	3	早稲田	(山田・中村・渡邊)	2:42:18
4	新潟	(佐藤・村田・山本)	2:45:50	4	京都女子	(大井・前之園・野島)	2:46:25
5	金沢	(大竹・島倉・松澤)	2:46:38	5	宮城学院女子	(針生・菊池・齋藤)	2:46:39
6	早稲田	(藤村・澤口・尾崎)	2:47:13	6	名古屋	(川島・渡辺・松井)	2:48:34

2015 年度 2016 年 3 月 13 日(日) 栃木県塩谷町「自然休養村～星降る丘にて君を待つ～」

男子				女子			
1	東京	(祐谷・猪俣・福井)	2:03:31	1	東北	(長谷川・伊佐野・本間)	2:06:45
2	京都	(五百倉・糸井川・小野)	2:10:24	2	立教	(松島・木村・宮川)	2:12:02
3	東北	(橋本・原田・小林)	2:11:11	3	椋山女学園	(伊東・神谷・守屋)	2:15:21
4	横浜国立	(橋・稲森・東)	2:12:58	4	東京	(増田・梶原・伊東)	2:19:54
5	新潟	(高野・清水・菅野)	2:14:40	5	筑波	(増山・宮田・山岸)	2:21:44
6	東京工業	(芳賀・西村・戸上)	2:17:09	6	大阪	(帯金・野田・阿部)	2:28:20

# 報告書の広告募集！！！！！！

報告書に掲載する広告を募集します。募集内容は以下を確認してください。  
 母校の学生に向けた応援メッセージ、あなたのクラブの大会の広告を載せてみませんか？  
 多数のお申し込みをお待ちしています。

## ◆ 募集内容

	1コマ (1/8ページ)	2コマ (1/4ページ)	4コマ (1/2ページ)	8コマ (1ページ)	16コマ (2ページ)
縦×横 (mm)	67×85	67×170 or 134×85	134×170	267×170	267×170 ×2ページ
営利団体	12,000円	20,000円	36,000円	64,000円	100,000円
非営利団体	6,000円	10,000円	18,000円	32,000円	50,000円

- ・1ページのサイズはA4です。
- ・印刷物は白黒、Web版はカラーで掲載します。表紙裏、裏表紙、裏表紙裏への掲載を希望される方は、下記の問い合わせ先まで相談してください。
- ・下記振り込み先に振り込みを行い、以下の情報を明記し、原稿をe-mail添付(JPEG形式、BMP形式等の画像ファイル)にて送付してください。

## ◆ 申し込み時必要事項

- ①振り込み日 ②振り込み人氏名 ③振り込み金額  
 ④広告サイズ(コマ数) ⑤連絡先e-mailアドレス(または電話番号)

## ◆ 原稿締め切り

2017年4月30日(日)必着

## ◆ 振り込み先

新生銀行 京都支店 支店コード 730  
 普通預金 口座番号 0370414  
 加入者名 タナカ ヒロアキ

※振り込み手数料は申し込み者にてご負担願います。



## ◆ 原稿送付先・広告関連問い合わせ先

田端 恭平(広告担当)  
 e-mail : kyohei110ws@gmail.com

原稿送付後、1週間以内に返信をします。万が一、返信が無い場合は恐れ入りますが、再度連絡をしてください。

30年経っても、熱く語ることが出来る。そんな記憶に残る大会で、あなたは何をしたい？何を感ずたい？  
5期 大里真理子

レースは自分のために、結果は皆のために、  
全力で次のポストを目指せ！  
27期 茂木亮彦

準備・前泊・レース・応援、全部ひっくるめてインカレを楽しんでください！最後はみんな笑顔で！  
32期 三谷洋介

インカレを楽しめ！準備も悩みも全力で！  
32期 結城克哉

一年の集大成、最後まで諦めず、全力で！  
四年連続となる勝利の歌を期待しています。  
33期 石野夏幹

自分がこれまで練習してきたことを本番でもやり抜いて下さい。挑戦者であれ！  
33期 真保陽一

この仲間と一緒に迎えるインカレミドル・リレーは1度しかない！悔いのないレース・応援をして、最高の思い出になることを期待します！  
33期 鈴木良広

年に1度の大舞台。  
滋賀の空気を吸い込んで、全力を出してくださいね。  
くれぐれもケガのないように安全第一で(^ ^)！  
33期 福吉桜子

ついにこの時が来た。歴史に名を刻め！  
33期 山本淳史

余計なことは考えず目の前のレース、レグに集中を！  
全身でインカレを味わってください。  
頑張るぞっ、おーい(´∀｀)。  
34期 糸賀翔大

1レグ1レグを大事に、全力で。最後は気合！  
34期 稲毛日菜子

思い出に残る春インカレにしてください。  
応援しています！  
34期 岩田健太郎

最後の1レグまで後悔ないように全力で頑張ってください☆  
34期 榎本梨乃

悔いのないよう最後まで走り抜けてください。  
応援しています。  
34期 久保田雄起

目の前の1レグに集中！  
ファイト!全部出せ!  
34期 小島拓也

もんじファイト～！！  
34期 佐藤望

OLKの皆さんにとって満足いくインカレになるように！  
応援してます!がんばれ!  
34期 田村美香

36期が色々出しれますように  
格好いいところ決めて最高のインカレにしてくれ、木島！  
34期 田森宥好

今期のメンバーでの最後の大イベントとなります。  
大いに楽しんで、最高の思い出を創ってください。  
34期 林俊太

OLKが、東大と実践が、36期が笑って終われるようなインカレになることを祈っています。  
34期 平木達也

自分らしくみんながゴールで待ってるよ！  
楽しんでてください！！  
34期 堀山えり

女子の皆さん♥怪我なくキレイに帰ってきてね！  
実践生、期待してるよ♥  
34期 本間安莉

そっと応援しています。  
がんばれ～  
34期 山口遼子

最後まで楽しんでください！  
実践生応援してます！！  
34期 横戸歩美

このインカレを楽しかった思い出にするのも苦しい思い出にするのも自分次第です。  
最後まで諦めずにがんばれ！  
35期 石井萌子

東大女子、応援してるよ！  
最後まで走り抜け！  
35期 伊東瑠実子

帰り道にその日を振り返ってみて「最高のインカレだった」と思えるような、そんなインカレにしてください。  
応援しています。  
35期 上松遼

いい思い出になりますように！楽しんでー！  
35期 大井真

心は熱く、頭は冷静に。そして、自分にできる精一杯を最後まで。頑張ってください。  
35期 大久保宗典

オリエンテーリングに没頭してください。  
35期 衣川浩輔

OLKにとって、また皆さん一人一人にとって、最高のインカレになることを願って、応援しています。  
35期 佐藤謙太

愛と勇気とコンパスと！  
35期 関根桂介

最後、このインカレをどんな思いで終わりたいですか？  
思い描いた目標を、ひたすら追いかけて、倒れこむ勢いで全力で走り抜けてください。心から応援してます。  
35期 高田奈緒

学年の最後を飾るインカレミドル、4年生は悔いのないように、下級生は1年の総決算かつ4年生の有終の美のために、最後まで頑張ってください！なかなかOLKに参加出来ていませんが、結果速報楽しみにしてます！  
35期 田中えりか

笑って振り返られるインカレとなることを  
35期 千葉史子

このレースのために辛い練習を積んできたと思います。  
誇りと自信を持って、熱くて、冷静な走りを見せてください。  
35期 深田恒

オリエンバカばかりのみなさんが、笑って終われるインカレにしてください。応援しています。  
35期 福井悠太

いとまきまき いとまきまき ひいて ひいて トントントン  
インカレロング後に感じたこと、努力したこと全てが実を結ぶように頑張ってください。応援してます！  
35期 泰井宙輝

全ての思いをこの2日間に込めて。  
「なんとかなる」ではなく、「なんとかする」と、君には言って欲しい。  
頑張れ。  
35期 宮川早穂

36期の力を見せてください！  
最後まで楽しんで駆け抜けて！  
35期 村川拓也

レース中は一人でも、会場から、あるいは遠く離れた地からも、きっと皆が応援しています。  
1年間、そして4年間の集大成、頑張ってください。  
35期 村吉諄之

悔いのないように全力で。36期は特に頑張れ。  
35期 森泰二郎

勝て！！  
35期 裕谷大輝



# 頑張れ! 東大OLK!!

## 杏友会一同



## 筑波大学オリエンテーリング部

University of Tsukuba Orienteering Team

筑波大OBOG一同、  
応援しています!

筑波大学オリエンテーリング OB 会



三浦一将



長崎早也香



石山良太



川島実紗

名古屋大学・椋山女学園大学

# 君たちの覚悟を 見せつける



藤井菜実



岩瀬史明



竹内公一



堀尾健太郎



南河駿



樋口佳祐



稲吉勇人

名大椋山OBOGは皆様を応援しています

# 勝利を目指せ！ 田中・中村・坂野・平山 香取・宮本！

- ・ NT選手, JOAコントロール在籍！
- ・ 会員は全国で活躍中！
- ・ 合宿、練習会、飲み会やります！
- ・ トレイルランニング・ロゲイニングなども！
- ・ CC3位！

## 所属会員と出身・在籍大学（一部）

北海道大学	： 池陽平
岩手大学	： 石黒裕將
東北大学	： 阿部稜, 江幡禎子, 櫻本信一郎 中井智則, 早野哲朗
新潟大学	： 新井宏美, 田仲圭
実践女子大学	： 千葉史子
千葉大学	： 香取菜穂, 新粥文哉, 津田春菜, 錦戸靖幸 多比羅大
中央大学	： 海老成直
筑波大学	： 小山清, 田中基成, 千葉妙, 松崎崇志 宮田優花, 宮本幸治, 宮本知江子 柳川梓
東京大学	： 燧暁彦, 宮本樹, 平山遼太
東京工業大学	： 奥田健史, 新城大樹, 佐藤大樹, 吉川輝
東京農工大学	： 市原孝一, 鈴木拳直, 田中徹
東京理科大学	： 坂野翔哉
日本女子大学	： 神山綾
一橋大学	： 池田純也
法政大学	： 齊藤和助
横浜国立大学	： 東将央
早稲田大学	： 石澤俊崇, 今泉知也, 大塚友一, 尾崎弘和 神山康, 寺垣内航, 中村茉菜
高校生以下	： 宮本和奏

オリエンテーリングを本気で続けたい人, 楽しみたい人  
運営をしたい人, どんな人でもお待ちしております！

クラブホームページ: <http://www.keiyo-ol-club.com/>  
連絡先: 奥田健史 (会長) DQL06253@nifty.com  
鈴木拳直 (事務局長) takanao@axel.ocn.ne.jp





長谷川真子  
北東で一番早い女子



橋本正毅  
優勝、それだけを目指して



滝川真弘  
きのうの自分を越えてゆけ



小松栄輝  
スプリントとロングとミドルは得意



本間実季  
もう入賞くらいじゃ喜ばないですね



小林隆嗣  
本当の「オリエンテーリング」を教えてやるよ

坂本譲  
オリエンに恋をした

佐藤俊太郎  
勝利への努力を惜しまなかった男

## 青葉会は東北大学オリエンテーリング部を応援します



高橋友理奈  
愛してるの響きだけで

横山裕晃  
強くなれる気がした



佐藤誠也  
センスはピカイチ



清水敬太  
四年の集大成を見せろ



半沢守  
苦しみの向こう側  
歓声が鳴るほうへ



高野柁人  
咳をしても一人

青葉会への寄付、お問い合わせは  
下記連絡先まで

Facebook : 青葉会

Mail :

ryota.hashiba0426@gmail.com



櫛会は東京農工大学



オリエンテーリング部を応援しています





昨年ミドル2位、リレー6位と好成績!

**今年も狙え、表彰台!**

◎最高の舞台で 最高のレースを  
(10 永瀬)

◎インカレは全力を尽くして勝利を目指すからこそ面白い。「本気モード」で勝ちに行け!(16 奥田)

◎ここまで来た自分を信じて、みんなを信じて(20 仁多見)

◎全力で楽しんできてください。  
(24 坪居)

◎がんばれ!(31 大嶋)

◎昼も夜もみんなで勝ちを目指せ  
(31 保川)



←セレ通過者  
36期西村

# 東京工業大学 オリエン テーリング部

がんばろう!

今年は  
女子部員  
加入

◎昼も夜も勝ってこそこのOLT。頑張ってください!(33 長坂)

◎走るのも地図を読むのもオリエンテーリングを楽しむのも応援するのもお酒を飲むのもインカレです。みんなのいいインカレを!!  
(34 SATO)

◎純になれ。(34 根岸)

◎全速前進、ヨーソロー!  
(\*>.<\*)ゞ(35 吉川)

◎積み重ねた努力を発揮して昼も夜も気合いで駆け抜けろ!  
(35 戸上)

◎今年度のすべてをぶつけてください。応援しています。(35 木所)



## 南河駿選手 悲願達成へ!

OLCルーパーは  
南河駿選手(名古屋3)を応援しています

## OLCルーパー 新入会員募集中!!

- ・愛知、岐阜、三重在住者を中心に約60名が活動中
- ・クラブ7人リレー2015優勝、ウェスタンカップMA3連覇、東海CC MA/WA 2冠
- ・練習会、合宿、大会、飲み会を随時開催
- ・学生会員 年会費無料
- ・ICMR2016運営者多数在籍(競技責任者、コースプランナー、広報責任者...)

愛知、岐阜、三重に就職される方で  
オリエンテーリング仲間がほしい方、勝ちたい方、速くなりたい方、  
大会運営したい方等々 様々な方を歓迎!

問い合わせ: [olc.looper.contact@gmail.com](mailto:olc.looper.contact@gmail.com) (嶋岡)







これから就職活動を始める君へ  
やりたいことが出来る会社を見つけることが一番。  
でも、会社はサークルとは違う。利益を上げて社会  
に貢献するところ。仕事とはとてもやりがいがある  
ことなんだ。社会・会社についてもっと知るべき。  
知るためには社会人ともっと話そう。話したいとき  
はいつでも呼んでください。みんなで飲みましょう。

この春の就職が決まっている君へ  
内定おめでとう。最初はプライベートと会社の  
バランスに悩むと思う。入ったからにはまずは会  
社に全力投球すべきと思うよ。でも学生時代  
から生活が一変するって不安だね。そんな  
とき、学生っぽい飲みがしたいけどお金が足  
りないとき呼んでください。  
みんなで飲みましょう。

日々会社の仕事でしんどい君へ  
お疲れ様。まずは心身が大事。休めるときにしっ  
かり休んでください。理不尽なことや無意味に思  
う苦労も後々重要な経験であったと気づくことが  
あります。どうかしんどさとうまくつきあいながらこ  
を乗り切って欲しい。うまくやっていくために  
アルコールが飲みたいときは呼んでください。  
みんなで飲みましょう。

新たな門出、心から祝福します。これから  
の新しい生活、楽しみです。でも、時  
には調子の悪い時もあります。長い人生、  
うまく続けるコツは適度の気分転換。君に  
はいつでも来れる場所があるよ。気心  
の知れた仲間と飲みたいときがあれば  
呼んでください。みんなで飲みましょう。

みんなで飲みましょう・朱雀OK

# 走れ！KOLC



まずは深呼吸。気持ちに余裕を持って。(27期 鈴木) この一年間積み重ねてきた思いを胸に、本番には自信を持って臨んでください。まずはベ  
ストを尽くし、その上でいい結果が出ることを期待しています。(29期 大森) 何で金(キン)欲しいの? 意思、本気でんか? (36期 志村)  
頑張ってください! (39期 東條) ステキな舞台で輝いてください。自分を信じて、がんばれKOLC! (42期 富家) オリエンテーリング、  
全力で楽しんで!! インカレは楽しんだもの勝ち。応援してます! (40期 小室) 「その服の名は?」「トリムだよ」「どうしてそんなに薄いの?」  
「風になるためだよ」(41期 芦澤) テレインはどもたち。こわくないよ。(41期 中島) 一年に一度きりの大舞台、存分に楽しんできてくだ  
さい! (43期 清水) 楽しいレースを、楽しいインカレを。(43期 松尾) 熱く、楽しく、最高のインカレにしましょう! KOLCは強い! (44  
期 東) 過信も不安もいらない。今日までの自分 を信じて一瞬一瞬の選択をしていこう! みんなが待ってる! (44期 砂田) ミドル、リレー、  
オフィシャルレースで3冠取りましょう。(44期 田中)

丘の上一同

# 大阪オリエンテリングクラブ



滋賀インカレ全力で楽しんでください！

関西に就職・進学された方  
大阪OLCと一緒にオリエンテリングを  
楽しみませんか？

学生会員大歓迎！ 新入会員随時募集中！

大阪OLCホームページ

<http://www.orienteering.com/~osakaolc/>

[osakaolc@gmail.com](mailto:osakaolc@gmail.com)



## ミニマリストコンパス Ra-Shin

日本選手権15連覇の  
偉業を果たした村越  
真が生み出したサム  
コンパスをあなたに！

①タイプ3と同  
サイズで安定し  
た磁針



②直進方向がよ  
り正確に決定で  
きる8方位線入  
りと3cmまで測  
れる目盛り入り

サブコンパス、新  
入生のコンパス指  
導用に最適！！

2モデルで発売中  
Ra-shin0 ￥2,000  
Ra-shin1 ￥2,400

申込先

O-Ajari : <https://www.o-ajari.com/compass/ra-shin1/>  
または、.compass : <http://dotcompass.ocnk.net/>

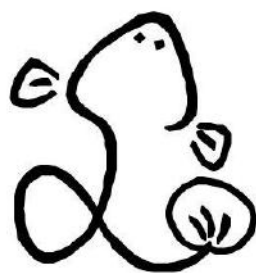

I LOVE OLC  
HAMAMATSU

浜松OLCでは、新入会員を随時募集中です！  
来年度から静岡にやってくる貴方  
今、静岡に住んでいる貴方  
そう、その貴方！  
貴方のことを  
浜松OLCは  
待っています！

浜松OLCは  
三橋寛子選手を  
応援しています

浜松OLC

検索

浄土宗 創立 128 周年 愛知県名古屋市 創部 55 周年

東海中学・高校ワンダーフォーゲル部

OB選手オフィシャルの健闘を祈ります！

立教 堀田遼	東京 深田恒	東北 宮西優太郎	名古屋 近藤康満
東京 橋本知明 (4)			
神戸 岩切泰和 (4)	東京理科 坂野翔哉 (4)	京都 浅井迅馬 (4)	
名古屋 澤田陸 (1)	神戸 光川凌 (3)	名古屋 澤田潤 (3)	
横浜国立 角田貴大 (3)	京都 平原誓士 (3)		
早稲田 長谷川望 (1)	横浜国立 稲森剛 (2)	東京 種市雅也 (1)	
東京工業 大久保雄真 (2)	京都 二村真司 (2)	大阪 浅井健杜 (1)	
北海道 本田涼磨 (2)	東京 岡本洸彰 (2)	東京 佐藤遼平 (2)	
名古屋 三浦一将 (1)	東京 比企野純一 (1)		

中高生 46 名・OB(OLC東海)一同より

横市旋風を巻き起こせ。1期岩本  
大丈夫！君たちにはヨッチャーがついている。  
1期中島  
君たちらしく、ゴールまで帰ってこい！2期富家  
今までやってきたことを信じて、インカレという  
最高の舞台を楽しんでください2期大河内  
一人ひとりが主役！女子のリレーにも期待して  
います。3期千明  
みんなで想像を超えるインカレを作ってください。  
3期松尾  
ミドルは4回しか走れない。だから後悔しない走  
りができる事を祈ってます。3期川村  
どうぞ、各々自分の楽しみ方でインカレを満喫  
して下さい。それが横市オリエン部の存在理由  
だと思っています。3期福田  
Nothing is impossible. Fight!!! 3期浦川  
君たちのゴールをみんなは待ってる。4期田中  
自分のために力を尽くせ。4期砂田  
一所懸命。4期川島  
頑張頑張。4期本山



3年 角田貴大

横濱市立大学OBOG会 浜の下

2017年、オリエンタリングのニュース  
サイトが新たに登場…!?

「OK-Info」始動します！

<http://okinfo.hatenablog.com/>

インカレミドル・リレーも取材に行きます！

拠点は神奈川でローカルニュースを書いたりしつつも、関東  
を始めとして各地のオリエンタリングニュースを書いていけ  
たらと思っています。  
オリエンタリングの楽しさ向上に、わずかなりとも貢献でき  
れば…と思っています。

OK-Infoは学生のみなさんの活躍を応援しています！  
また、全日本リレーを共に戦った神奈川県チームのみな  
さんの活躍は特に応援しています！



# 学生の皆さん ようこそ！ 関西へ！ 京都OLC新入会員募集中

京都OLCは

- ・ 80代から20代まで幅広い年齢層で
  - ・ インカレチャンプ、全日本チャンプ、プロマッパー、JOA役員歴任者、公認コントローラーなどなど
- 様々な活躍をするメンバーから好きなときにゆったり大会や宴会に参加するメンバーまで多彩な会員といろいろな楽しみ方ができるクラブです！



- ✓ 大会出場実績豊富 …ウエスタンカップリレー、クラブ7人リレーなど
- ✓ 大会主催・主管多数 …今年は京都OLC記念大会主催
- ✓ 会員多数在籍 …会員総勢37人、うち卒業5年以内のOB/OGが15人
- ✓ イベントもいろいろ …新年会、BBQ、他クラブとの交流も

お問い合わせ (Mail) [ysjdy953@ybb.ne.jp](mailto:ysjdy953@ybb.ne.jp) (会長・小野田)

(HP) <http://www.kyoto-ol.sakura.ne.jp/kyotoolc/>



大



## 京都オリエンテーリングクラブ

Kyoto Orienteering Club (京都OLC)

## 入間市 OLC は、 埼玉県の選手を応援しています。

頑張れ！

小泉 知貴  
猪俣 祐貴  
桑 潤哉  
増田 健也  
清水 俊祐  
深野 広大  
西下 遼介



頑張れ！

山岸 夏希  
石神 愛海  
和田 あゆみ  
加藤 めぐみ  
村山 友梨

入間市オリエンテーリングクラブ



## 新規会員随時募集中

静岡県出身の方、静岡県に就職される方、  
静岡県に興味のある方…(^^)  
一緒にオリエンテーリングを楽しみましょう



**静岡オリエンテーリングクラブ**

URL:<http://shizuokaol.blog43.fc2.com/>  
(クラブ公式ブログ 随時、更新中!)

## World MTB Orienteering Championships 2017 in Lithuania



Japan national teamは、MTBOに挑戦する  
選手を求めています!

今年も会場でローラーチャレンジを開催!  
MTBOでフィジカルと地図読みを鍛えて、次のインカレは優勝だ!?

MTBO

PORTUGAL  
Davide Machado  
Long Bronze Medal



〒329-2441  
栃木県塩谷郡塩谷町  
船生 6082-68  
山川克則記念館  
090-8041-4673

**ヤマカワハウス絶賛稼動中!**  
問合せ: [ymoe@orienteering.com](mailto:ymoe@orienteering.com)



布団は24人分、その人数分の鍋できる。自炊合宿可、高速WiFi、ひかりTV、50インチディスプレイ、プロジェクタ、スクリーン



**インカレよ永遠なれ!** ハウスは orienteering 演けな空間  
**チャンピオンにYMOE 社より賞品提供**

ミドル男女各優勝者に好きなO-シューズ、リレー優勝校に新品フラッグ進呈、山川杯には無料地図調査2日分、過去の権利保有者もいつでも連絡を



emit 備品完備、テント、椅子、長机、看板用ボード、文房具まで大会合宿運営に必要なものは何でも完備



O-Support はインカレとインカレを走る全選手を応援します

**noname**

noname 日本代理店  
O-Support  
www.o-support.net

## 頑張れ 新大OC！ ～表彰台へかけあがれ！～

準備は万端にして出走しましょう！ 部員全員で競技も応援も宿も 思いっきり走り抜けろ！  
あとは楽しくレースしてください。 インカレの全てを楽しもう！ どうか自分を信じて・・・

(OG1 不破美沙)

(OB2 小松和輝)

(OB2 横田幸也)

いつも心にFIREを。 (OB3 新井悠功)

ミスした時こそ冷静に。

(OB3 高橋達輔)

最後まで走り切れ！ (OB2 小室祐貴)

インカレはお祭り、全力で楽しもう！

(OB1 清水健司)

自分の感覚を信じて走れ！

1年間の集大成として全力で頑張れ！

(OB1 久須美裕)

絶対にできる！

(OB2 村田祐貴)

なぜテレインがあるのか。

そこにオリエンティアが集まるから。

(OB1 片田裕太)

越王会一同 応援しています



国内旅行は・・・

赤い風船

海外旅行は・・・



“一枚の切符”から・・・

真心こめたお手伝い！

日本旅行

NIPPON TRAVEL AGENCY



合宿・遠征のご相談  
大歓迎！

インカレを引き継げる方の  
入社もお待ちしております♪

株式会社日本旅行

東日本法人セールスセンター

〒131-8565 東京都墨田区堤通 1-19-9

リバーサイド隅田セントラルタワー6階

TEL: 03-6892-2120 FAX: 03-3614-5195

担当: 小林 博文

Hirofumi\_kobayashi@nta.co.jp

## 大会公式マスコット紹介

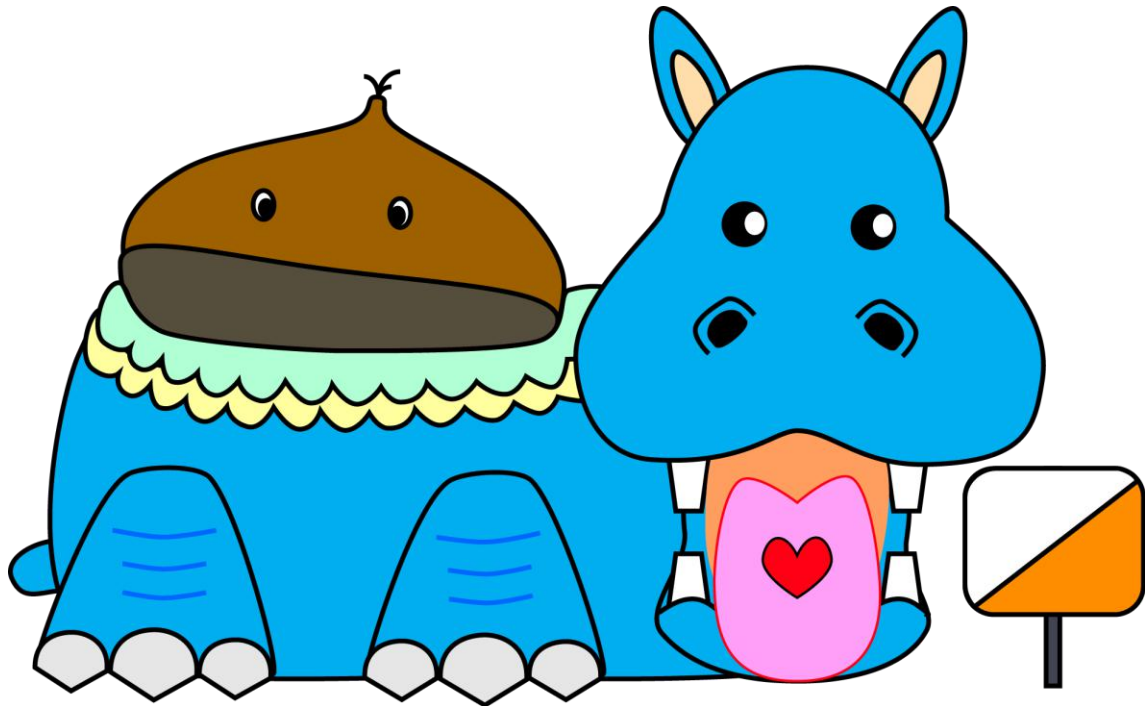

さくらんぼ、ブルーベリー、ぶどう、栗、さつまいも、りんごと、いろんな果物がとれるマキノに生まれた「マキくん」。中でも栗が大好きで、いつもお腹いっぱい栗を食べてみたい。だけど、ちょっとお腹が弱いから、内臓系をしょっちゅう痛めちゃうんだって。

四季折々、違った姿を見せる綺麗なメタセコイヤ並木がお気に入り、まだ誰も起きていない早朝に、並木道沿いにトコトコトコ朝ジョグをしているとか。もしも見かけたら、その時はラッキー。

最大の疑問、何で、マキノにカバなのかって？それは、大会に来てのお楽しみ。マキくんは、お腹を空かせてみんなのことを待ってるよ。

※このキャラクターは、競技責任者の希望を聞き、広報責任者が原案を作成し、演出パートチーフが装飾を加えて誕生しました。

### 2016 年度日本学生オリエンテーリング選手権大会 ミドル・ディスタンス、リレー競技部門 プログラム(要項 3)

発行日：2017 年 2 月 20 日

発行元：日本学生オリエンテーリング連盟

所在地：〒329-2441 栃木県塩谷郡塩谷町舟生 6082-68 山川克則記念館

Web サイト：<http://www.orienteering.com/~uofj/>

発行責任者：市脇 翔平

編集責任者：横山 理恵

印刷・製本：株式会社ホーコース