

2019 年度日本学生オリエンテーリング選手権大会 ミドル・ディスタンス、リレー競技部門

併設大会 要項 ver 3

発行日：2019年2月11日

発行者：2019 年度日本学生オリエンテーリング選手権大会
ミドル・ディスタンス、リレー競技部門実行委員会

発行責任者：猪俣 祐貴（併設大会実行委員長）



併設大会要項（12月8日発行）からの変更点を黄色網掛けで記載しております。

はじめに

2019 年度日本学生オリエンテーリング選手権大会ミドル・ディスタンス競技部門、リレー競技部門（以下、2019 年度春インカレ）併設大会を、以下の通り開催します。

※学連登録者は、本併設大会には出場できません。「2019 年度日本学生オリエンテーリング選手権大会ミドル・ディスタンス部門、リレー競技部門 要項 2」をご覧ください。

本要項では、以下の略称・呼称を使用することがあります。

略称・呼称	正式名称・備考
インカレ実施規則	日本学生オリエンテーリング選手権実施規則
日本学連	日本学生オリエンテーリング連盟
ミドル	ミドル・ディスタンス

開催日

2020 年 **3 月 14 日**（土）～ **15 日**（日）

- ・3月14日（土） ミドル・ディスタンス競技部門
- ・3月15日（日） リレー競技部門

開催地

栃木県矢板市・塩谷郡塩谷町

主催

日本学生オリエンテーリング連盟

主管

2019 年度日本学生オリエンテーリング選手権大会
ミドル・ディスタンス、リレー競技部門実行委員会

	ミドル・ディスタンス競技部門	リレー競技部門
併設大会実行委員長	猪俣 祐貴（東京大学 2013 年入学）	
競技責任者	宮川 早穂（立教大学 2012 年入学）	
運営責任者	原田 龍馬（東北大学 2012 年入学）	
コース設定者	橋本 知明（東京大学 2013 年入学）	小泉 知貴（慶應義塾大学 2013 年入学）
イベント・アドバイザー	石澤 俊崇（早稲田大学 1993 年入学）	

主管の連絡先（お問い合わせはこちらをお願いします）

実行委員会問い合わせ用アドレス（併設大会実行委員長）

e-mail: icmr2019heisetsu@googlegroups.com

●は@です。大会直前期を除き、原則 E-mail でのみ対応いたします。

後援予定

矢板市、塩谷町、矢板市教育委員会、日本オリエンテーリング協会、栃木県オリエンテーリング協会

大会公式 web サイト

URL: <http://www.orienteering.com/~icmr2019/attached.html>



1 競技情報

競技形式／地図仕様

	競技形式/競技区分	地図仕様			
		縮尺	等高線 間隔	走行 可能度	地図表記
3月14日(土)	ミドル競技	1:10,000	5 m	4段階表示	ISOM2017-2 準拠
3月15日(日)	リレー競技				

パンチングシステム

全てのクラスにおいて、Emit社の電子パンチング計時システム（Eカード）を使用します。

トレイン概要

本大会のトレインは、2016年度大会のロング・ディスタンス競技部門で使われた「前高原2016」を北側に拡大リメイクしたものです。高原山系の南東端にあたる標高200-400mほどの里山を中心とし、複数の山塊とそれを分断する耕作地・民家によって構成されています。

山塊エリアは、複雑に入り組んだ尾根沢が特徴的であり、細かく侵食された地形も随所に見られます。また、ほぼ全域に渡って小径が複雑に発達していることも大きな特徴です。植生としては、走行可能度の高い針葉樹林が整備・維持されている一方で、藪や倒木によって走行可能度が低下するエリアも混在しており、ナビゲーションの緩急が求められると言えるでしょう。

立入禁止区域

本大会への参加を予定している者および観戦を予定している者は、本大会終了までの期間、下に示す立入禁止区域へのオリエンテーリング目的（テレイン視察含む）での立入を禁止します（競技参加時を除く）。なお、立入禁止区域周辺道路の利用は可能です。

※地理院地図 (<https://maps.gsi.go.jp/>) を加工して作成

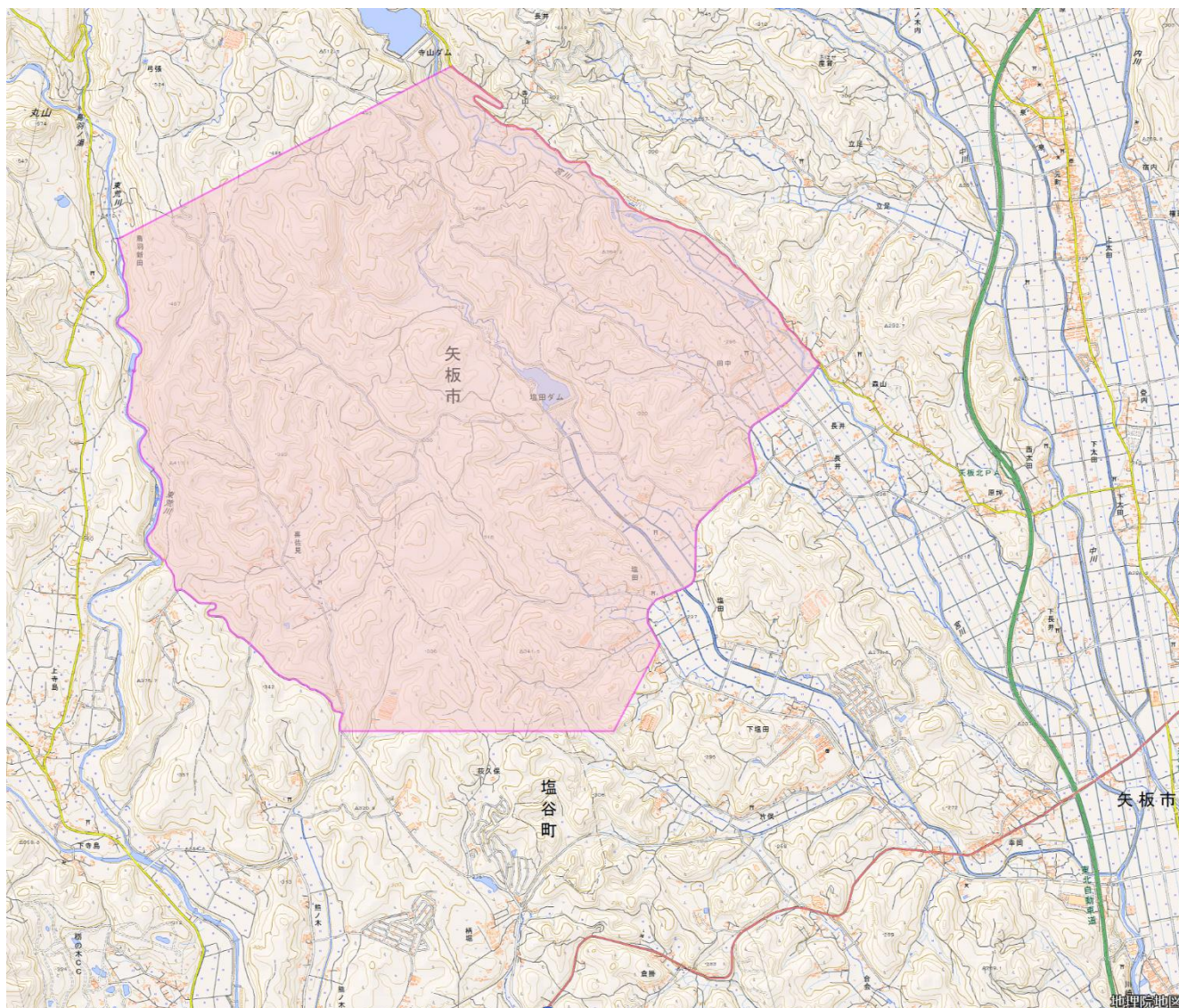

立入禁止区域の設定に伴い、以下のテレインをクローズとします。クローズテレインの地図は、大会公式 Web サイトにて公開します。なお、立入禁止区域にはクローズテレインの北側の山林も含まれます。

クローズテレイン

- ・ 栃木県矢板市・塩谷町「**矢板塩田**」 2016 年日本学生オリエンテーリング連盟作成
- ・ 栃木県矢板市・塩谷町「**前高原 2016**」 2016 年日本学生オリエンテーリング連盟作成
- ・ 栃木県矢板市「**矢板長井**」 2016 年日本学生オリエンテーリング連盟作成

※立入禁止区域は、上記テレインの北側まで範囲を拡大しております。

競技クラスおよび参加費

	クラス	優勝設定時間	対象	参加費
3/14 (土) ミドル	OAL	25-35 分	上級者	3,000 円
	OAM	25-35 分		
	OAS	20-30 分	初級者～中級者	2,000 円
	OB	25-35 分		
	N/G	25-35 分		
3/15 (日) リレー	ORL	20-30 分/人	上級者	9,000 円/チーム
	ORS	20-30 分/人	中級者	
	OSL	20-30 分	上級者	3,000 円
	OSS	20-30 分	中級者	

参加費の割引および追加料金

割引	日本学連賛助会員	1 人当たり (N/G クラス除く)	-500 円
	18 歳以下	1 人当たり (N/G クラス除く)	-1,000 円
追加料金	E-card レンタル	1 日当たり	+300 円/枚

※複数の割引要件に該当する場合は、割引額が最大になる項目のみ適用します。

- ・ 年齢、性別などによる参加制限はありません。
- ・ 申込多数のクラスは、複数クラスに分割します。
- ・ 当日申し込みは **N/G クラスのみ受け付けます**。その他のクラスは事前申し込みのみです。
- ・ OSL/OSS は一斉スタート方式の個人競技です。
- ・ 個人競技は男女ともに各クラス上位 3 名を表彰します。
- ・ リレー競技は各クラス上位 3 チームを表彰します。また、女性のみで構成されたチームの中で各クラス 1 位を表彰します。
- ・ レンタル E カードを紛失、破損された場合は **1 枚につき 8,500 円**の追加料金をいただきます。

クラブ対抗！OB・OG 対抗戦

- ・ 毎年恒例、クラブ対抗戦！大学の壁を超えたチームで参加できます。現役の頃、一緒に活動した仲間を誘って盛り上がりましょう！
 - ・ 入賞点だけでなく、出場点も加算！OB・OG の参加が多いクラブが有利に！
 - ・ エントリー時には出身大学クラブ名をご記入ください（東大 OLK、京大京女など）。
 - ・ オフィシャルレースの成績も加算！現役生を支えてきたオフィシャルに、ありったけの声援を送ろう！（今年度は、大学オフィシャルのみオフィシャルレースへの参加を認めます。）
- なお、記載事項は現段階での予定であり、変更する可能性があります。



2 エントリー

「Japan-O-entrYによる申し込み」「会場申し込み」のいずれかでお申込みください。
リレー競技に参加する方は、代表者が3人分を取りまとめてお申し込みください。
当日申し込みは、前述の通り **N/G クラスのみ受け付けます**。

Japan-O-entrYによる申し込み

以下のサイトから、申し込み手順に従って手続きしてください。
申し込み、入金締切は、2020年 **2月16日（日）** です。

Japan-O-entrY オリエンテーリング専用申込システム

URL : <https://japan-o-entry.com/>

会場申し込み

下記の大会会場にて会場申し込みを受け付ける予定です。当日会場にいる担当者にお声掛けください。

- ・ 1月5日（日） 千葉大学大会
- ・ 1月19日（日） 早大 OC大会
- ・ 2月2日（日） ジュニアチャンピオン大会
- ・ 2月15日（土） 茨城大学大会
- ・ 2月16日（日） クラブ対抗リレー
- ・ 2月16日（日） ウェスタンカップリレー
- ・ 2月22-23日（土・日） 阪神奈大会（大阪）

申し込み内容の変更

- ・ Eカード番号の変更、追加貸し出しは原則受け付けませんが、申請していたEカードの破損等やむを得ない場合に限り、事前に主管者にお問い合わせください。
- ・ 欠席の場合、連絡は必要ありません。なお、欠席時の参加費の返金はありません。
- ・ その他の項目については原則一切の変更ができないため、十分注意してください。特別な事情が生じた場合のみ、主管者にお問い合わせください。



3

宿泊・交通アクセス等

宿泊

宿の斡旋は行いません。各自での手配をお願いします。

【矢板市内の宿泊施設に宿泊されるインカレ併設参加者への特典】

大会当日申し出ていただければお好きな地図を 1 枚進呈致します。前泊、後泊も OK です。

詳しくはプログラムを参照下さい。

駐車場情報

大会参加者用の駐車場を用意します。会場までは大会専用バスでの輸送を実施する予定です。利用希望の方は、申し込み時に駐車希望台数をご記入ください。大会参加者用駐車場まで、東北自動車道矢板 IC から車で約 10-20 分です。

大会専用バス

JR 矢板駅から会場周辺まで、大会専用バスを運行予定です。運行時刻や利用料金等の詳細は、後日併設大会公式サイトにて公表する予定です。

公共交通機関

JR 矢板駅から会場までは徒歩 1 時間以上かかるため、大会専用バスの利用を強く推奨します。

トップスタート時刻

ミドル競技・リレー競技ともに、競技開始（トップスタート）時刻は 10 時前後を予定しております。申し込み時の参考にして下さい。

(要項おわり)



プログラムの広告募集！！

2019年度春インカレ要項3に掲載する広告を募集します。募集内容については以下をご確認ください。母校の学生に向けた応援メッセージ、地域クラブの広告、クラブで主催する大会の広告などなど、多数のお申し込みをお待ちしております。

	1コマ (1/8 ページ)	2コマ (1/4 ページ)	4コマ (1/2 ページ)	8コマ (1 ページ)	16コマ (2 ページ)
縦×横 (mm)	67×85	67×170 or 134×85	134×170	267×170	267×170 ×2 ページ
営利団体	14,000 円	22,000 円	38,000 円	66,000 円	110,000 円
非営利団体	7,000 円	11,000 円	19,000 円	33,000 円	55,000 円

・1ページのサイズはA4です。

・Web版はカラー、冊子版は白黒で掲載の予定です。表紙裏、裏表紙、裏表紙裏への掲載を希望される方は、問い合わせ先までご相談ください。

・下記振り込み先にお振り込みのうえ、以下の情報を明記し、原稿をe-mail添付（JPEG形式、BMP形式等の画像ファイル）にてご送付ください。

・**本インカレでは、ミドル・リレーの両日でGPSを用いた演出を予定しております。**演出費用捻出のため、前年よりも広告費用を値上げさせていただきます。何卒ご了承ください。

◆申し込み時必要事項

- ①振り込み日 ②振り込み人氏名 ③振り込み金額
④広告サイズ（コマ数） ⑤連絡先 e-mail アドレス（または電話番号）

◆原稿締め切り

2019年12月31日（火）必着

◆振り込み先（入金〆切 1月20日）

新生銀行 本店 支店番号：400
普通預金 口座番号：6404810
名義：アライリコ

◆原稿送付先・広告関連問い合わせ先

大久保 宗典（本大会広報責任者） e-mail：icmr2019.ad@gmail.com ※●は@です。

原稿送付後、1週間以内に返信します。万一返信が無い場合は、恐れ入りますが再度ご連絡をお願いします。